 Landesverband der Rassekaninchenzüchter
Württemberg und Hohenzollern e.V.



Kreisverband der Kleintierzüchter
Schwäbisch Hall

Jubiläums-Landesclubschau

18. und 19.01.2020 • Körhalle Gaildorf
mit angeschlossener Kreisschau des Kreisverbands Schwäbisch Hall
und Landesherdbuchschau



*100 Jahre
Landesclubvereinigung*

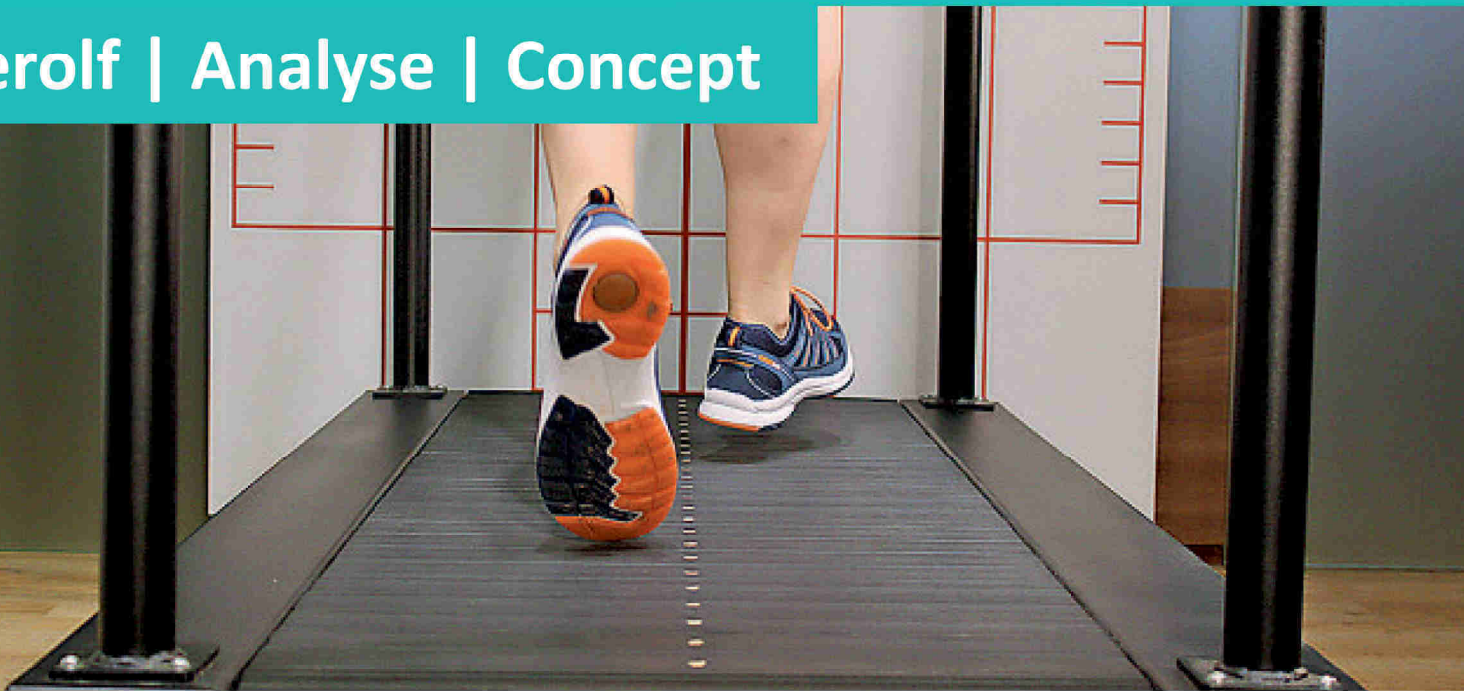

Laufanalyse und Ganganalyse

Gelenk- und Rückenschmerzen haben oft ihre Ursache in einer falschen Körperhaltung. Eine Lauf- und Ganganalyse kann helfen.



74423 Obersontheim-Hausen

Tel.: 07973/867 • Fax: 07973/6 436

74564 Crailsheim • Lange Straße 54

Tel.: 0 79 51 / 4 11 12 • Fax: 0 79 51 / 4 11 07

74523 Schwäbisch Hall • Heimbacher Gasse 16

Tel.: 07 91 /6778 • Fax: 07 9117 1415

www.dierolf-orthopaedie.de

Grußwort des Schirmherren Herrn Frank Zimmermann, Bürgermeister der Stadt Gaildorf



Sehr geehrte Damen und Herren,

liebe Gäste der Landesclubschau und der Kreisschau,

in diesem Jahr feiert der Landesclub der Rassekaninchenzüchter sein 100. Jubiläum, zu dem ich und die Stadt Gaildorf sehr herzlich gratulieren. Es ist sicher keine Selbstverständlichkeit, dass ein Verein so lange die Zeiten überdauert und immer noch aktiv ist. Abgerundet wird das Jubiläum durch die Beteiligung der Herdbuchabteilung, die auch in diesem Jahr immerhin 75 Jahre ihres Bestehens feiern können.

Umso mehr freut es mich, dass sich der Kreisverband der Kleintierzüchter Schwäbisch Hall entschlossen hat, in diesem Jahr wieder in die Kapitale des Limpurger Landes zu kommen und hier die Kreisschau und die Landesclubschau zu veranstalten.

Die Körhalle bietet für Ihre Zwecke genau die richtige Umgebung, zentral gelegen und einst als Halle für die Viehausstellung errichtet, werden in dieser Tradition auch im Jahr 2020 noch Tiere präsentiert, wenngleich mit Hasen und Kaninchen deutlich kleinere als es die Tiere der Milchviehwirtschaft waren.

Die Landwirtschaft in Gaildorf ist aber auch heute noch zentral und die Zucht von Hasen und Kaninchen dient dem Ziel, Tiere zu züchten, die im besten Sinne zu gebrauchen sind und das Wie und Warum des Züchtens zu lernen und anzuwenden. Die vielen Züchterinnen und Züchter tragen mit ihrer täglichen Arbeit dazu bei, die Haustierrassen zu erhalten und zu verbessern. Denn die Anforderungen an die Tiere wandeln sich stetig und damit auch die Tiere.

Ich danke allen Helferinnen und Helfern für Ihren Einsatz und Ihre Arbeit, allen Züchterinnen und Züchtern, die mit ihrer Arbeit diese Schau erst möglich machen, und den Sponsoren, ohne die es diese Schau ebenfalls nicht gäbe.

Die Stadt Gaildorf und ich wünschen Ihnen angenehme Stunden in der Kocherstadt und freuen uns, wenn Sie bald wieder hier in die Zentrale des Limpurger Landes kommen werden.

Ihr

Frank Zimmermann

Bürgermeister der Stadt Gaildorf

Druckfehler...

... werden oft mit Tippfehlern verwechselt. Die kommen schon mal vor, wenn man viel am Rechner sitzt und den ganzen Tag wie verrückt in die Tasten hakt. Auch zu wenig Kaffee und damit fehlende Konzentration kann eine Ursache sein.

Druckfehler erkennen Sie an zugeschmierten Bildern, schlechtem Passer, viel zu viel - oder viel zu wenig Farbe...

...die gibtz bei uns nicht!

**Druckvorstufe • Digitaldruck • Offsetdruck
Druckweiterverarbeitung**

Werbetechnik & Großformatdruck

PARTNER FÜR IHRE WERBUNG!



**LÖHNER
druckt schöner.**

**Druckhaus Ilshofen, Löhner • Almarstraße 1
74532 Ilshofen-Großallmerspann**

Telefon: 07 90 4/94 29 2 - 0 • info@druckhaus-ilshofen.de

Grußwort des Präsidenten des Zentralverbandes Deutscher Rassekaninchenzüchter



Liebe Ausstellerinnen und Aussteller, liebe Besucher der 11. Landes-Clubschau des Landesverbandes der Rassekaninchenzüchter Württemberg und Hohenzollern e.V.,

sehr gerne überbringe ich die besten Grüße des Zentralverbandes Deutscher Rassekaninchenzüchter e.V. zur diesjährigen Landes-Clubschau und die herzlichsten Glückwünsche zum 100-jährigen Bestehen der Vereinigten Spezialclubs Württemberg und Hohenzollern e.V.. Mit fast 1.000 ausgestellten Rassekaninchen der Clubmitglieder sowie 50 Tieren der Herdbuchabteilung wird die Leistungsfähigkeit dieser sehr wichtiger Abteilungen in unserer Organisation unter Beweis gestellt. Abgerundet wird das Bild durch 800 weitere Kleintiere der angeschlossenen gemischten Kreisverbandsschau. Es freut mich sehr, dass der Ausstellungsleiter und gleichzeitig Vorsitzende des Landesverbandes der Rassegeflügelzüchter die Chance genutzt hat, somit die Verbundenheit der Kleintierzüchter zu demonstrieren und sprichwörtlich mehr Farbe in diese Ausstellung gebracht hat.

Oft werde ich von Politikern zur Organisationsstruktur unseres Verbandes befragt. Selbstverständlich beginnt man dann mit den für uns so wichtigen Ortsvereinen und erklärt danach den pyramidenartigen Aufbau der Organisation. Dem folgen dann die Erläuterungen zu unseren Abteilungen, von denen die Club-Abteilung die Größte darstellt. Die Aufgabe des Austauschs über allgemeine Fragen der Haltung, Zucht und Pflege von Rassekaninchen sowie der organisatorischen Unterstützung erfolgt im Ortsverein. Daneben sind es die Clubs, denen eine wichtige fachliche Rolle zukommt. Hier treffen sich die Züchter und Züchterinnen derselben Rassen und besprechen den Stand, die Entwicklung und die zukünftige Ausrichtung der Rassen. Diese Rolle war für den gesamten ZDRK von besonderer Wichtigkeit, als der neue Standard 2018 entwickelt wurde und sie ist es immer noch.

Insgesamt 71 Kaninchen aus 5 der 8 gefährdeten alten Kaninchenrassen sind vertreten. Hier hat es sich der ZDRK zur Aufgabe gesetzt, diese Rassen zu fördern und wird dabei vom Bundesministerium für Ernährung und Landwirtschaft sowie in besonderem Maße vom Land Baden-Württemberg unterstützt. Helfen auch Sie mit, diese Rassen zu erhalten.

Der Ausstellungsleitung unter der Führung von Hansjörg Opala sowie dem gesamten Organisationsteam danke ich für die Durchführung dieser Ausstellung. Bei allen Mitarbeitern und Mitarbeiterinnen, die durch ihren ehrenamtlichen Beitrag zum Gelingen der Schau beigetragen haben, bedanke ich mich sehr herzlich.

Den Ausstellerinnen und Ausstellern wünsche ich viel Erfolg mit ihren Tieren. Allen Besuchern der Schau wünsche ich viel Freude in Gaildorf sowie interessante Einblicke in unser schönes Hobby, der Rasse-Kaninchen- und Kleintierzucht.

Euer

Bernd Graf

Präsident des Bundesdeutscher Rassekaninchenzüchter



Faszination Rassekaninchenzucht

Deine neue Fachzeitschrift

» Da freue ich mich
jeden Monat drauf...! «



- ✓ 12 Ausgaben pro Jahr
- ✓ mindestens 100 Seiten
Lesevergnügen pro Ausgabe
- ✓ Aktuelles aus der Rassekaninchenzucht
- ✓ zahlreiche Fachbeiträge rund um
unser Hobby
- ✓ Schauberichte aus
Deutschland und Europa
- ✓ Züchter- und Rasseporträts
- ✓ Fachbeiträge zur Tiergesundheit
- ✓ monatlicher Schaukalender



kleintiernews
Faszination Rassekaninchenzucht

Zeitschrift jetzt bestellen
www.kleintiernews.com

Großer Palsterkamp 4
49328 Melle
Tel.: 0 52 26 / 98 43 62
Fax: 0 52 26 / 98 43 63
E-Mail: redaktion@kleintiernews.de
www.kleintiernews.de

Grußwort des Abteilungsleiters für Clubs des Zentralverbandes Deutscher Rassekaninchenzüchter.



Im Namen der ZDRK – Clubabteilung grüße ich alle Jugendliche, Ehrengäste, Besucher und Aussteller recht herzlich.

Am 18. und 19. Januar 2020 findet in den Körhallen in Gaildorf die 100. Jubiläums Landesclubschau der vereinigten Spezialclubs von Württemberg und Hohenzollern statt. Angeschlossen ist die Kreisschau des Kreisverbandes Schwäbisch Hall und die Landesherdbuchschau. Ausrichter dieser Ausstellung ist der Kreisverbandes Schwäbisch Hall. Hierfür schon mal ein großes Dankeschön.

Züchter kommen zusammen, um mit Stolz die Früchte der geleisteten Zuchtarbeit des vergangenen Jahres den Züchterkollegen und dem interessierten Publikum vorzustellen. Im züchterischen Wettbewerb untereinander soll dann festgestellt werden, wer in diesem Jahr mit den besten Zuchtgruppen und den herausragenden Spitzentieren aufwarten kann. Züchterischer Erfolg benötigt neben Geduld, Ausdauer, Passion und Fingerspitzengefühl vor allem auch den „Blick für das Tier“ und muss aufwändig über viele Jahre erarbeitet werden. Die Leidenschaft der Rassekaninchenzucht, verschafft Ihnen einen besonderen Blick auf die biologischen Zusammenhänge der Schöpfung. Sie lehrt uns die Funktionsweise des Lebens und macht uns anschaulich deutlich, wie wichtig der Schutz der Umwelt und die Hochachtung vor unseren Mitgeschöpfen sind. Die alltägliche Betreuung ihrer Tiere ist für sie sicher eine spannende und auch sehr individuelle Beschäftigung, gleichsam gibt Ihnen dieses Hobby aber auch Entspannung und Muße von der Hektik des Alltages. Zusätzlich kann die Rassekaninchenzucht aber auch Menschen zusammenführen und verbinden, unabhängig von ihrer Herkunft und sonstigen Tätigkeiten.

Ich wünsche der Ausstellung einen guten Verlauf, viele anregende und fruchtbringende Gespräche für das eigene Tun und natürlich eine spannende und interessante Begegnung zwischen Mensch und Tier.

Der Clubvereinigung wünsche ich weiterhin viel Erfolg noch viele Jahre in der Kaninchenzucht und gratuliere hiermit herzlich zum

100 Jährigen Jubiläum

Detlef Beckers

ZDRK - Abteilungsleiter für Clubs





Der orthopädische Maßschuh – ein handwerkliches Meisterwerk

Der Maßschuh, nach orthopädischen Gesichtspunkten gefertigt, ist sozusagen der Rolls-Royce unter den handgemachten Schuhen.

dierolf *... der Füße wegen*

74423 Obersontheim-Hausen

Tel.: 0 79 73 / 8 67 ■ Fax: 0 79 73 / 64 36

74564 Crailsheim ■ Lange Straße 54

Tel.: 0 79 51 / 4 11 12 ■ Fax: 0 79 51 / 4 11 07

74523 Schwäbisch Hall ■ Heimbacher Gasse 16

Tel.: 07 91 / 67 78 ■ Fax: 07 91 / 7 14 15

www.dierolf-orthopaedie.de

Grußwort des Vorsitzenden des Landesverbandes Württemberg und Hohenzollern

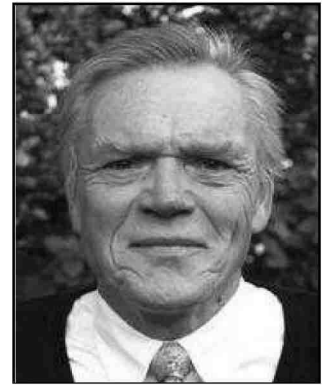

Die 11. Landes-Clubschau steht unter einem besonderen Stern. Nicht nur, dass unsere Vereinigten Spezial-Clubs anlässlich dieser Schau ihren hundertsten Geburtstag feiern, sondern auch wegen der Besonderheit des Austragungsortes Gaildorf im Limpurger Land.

1979 wurde erstmalig die Vereinigte Clubschau zur Landesclubschau aufgewertet und erhielt somit Landesschau-Charakter. Diese Ausstellung wurde unter der Federführung von Horst Grau und Ernst Immel vom Z 410 bestens organisiert und durchgeführt in den damals noch alten Körhallen. Nun sind die Clubs aus Württemberg zurückgekehrt nach Gaildorf und finden eine wunderschöne neue Halle vor, in der diese Leistungsschau stattfindet.

Traditionspflege ist wichtig, aber sie garantiert nicht von alleine die Zukunftsfähigkeit unserer Vereinigungen, geschweige denn, dem Hobby insgesamt. Wohin geht die Reise mit der organisierten Rassekaninchenzucht? Wir wissen es nicht, aber eines steht für mich fest: Nur wer sich ändert, bleibt sich treu. Deshalb gilt: Neues zu wagen ist mutig und weitsichtig und ein Gebot der Stunde und wird vom Landesverband aus vollem Herzen unterstützt.

Veränderungen in allen Organisationen sind unabdingbar, sozusagen das sprichwörtliche Salz in der Suppe und sie tragen dazu bei, die Zukunft der organisierten Rasse-Kaninchenzucht erst zu ermöglichen.

Ausdrücklich möchte ich mich an dieser Stelle für die Übernahme der Jubiläumsschau hier in Gaildorf beim Kreisverband SHA und dessen 1. Vorsitzenden Hansjörg Opala bedanken. Meine Anerkennung gilt in gleichem Maße der Verwaltung der Vereinigten Spezial-Clubs von Württemberg und Hohenzollern mit Ute Hartmann an der Spitze, die mit der Vergabe nach Gaildorf eine gute Entscheidung getroffen haben.

Danke sage ich allen Ausstellerinnen und Ausstellern, den vielen Helferinnen und Helfern sowie den Preisrichterinnen und Preisrichtern, die mit ihrer verantwortungsvollen Arbeit dazu beitragen, dass eine solch große Ausstellung gelingen kann.

Ich grüße alle Besucherinnen und Besucher auf das Herzlichste und wünsche angenehme Gespräche und einen angeregten Fachaustausch. Gratulieren darf ich allen Ausgezeichneten, die mit ihren Tieren den hohen Stand der Rassekaninchenzucht im LV Württemberg und Hohenzollern unter Beweis stellen. Wir Club- Züchterinnen und Club-Züchter tragen eine große Verantwortung in der Hege und Pflege und züchterischen Weiterentwicklung unserer Rassen, dem gilt es stets gerecht zu werden und sich nicht nur im Gedanken der berechtigten Leistungsmessung an die Spitze zu setzen, sondern auch und gerade im Bereich des angewandten und umgesetzten Tierwohles und Tierschutzes.

Mit den besten Grüßen und Wünschen,

A handwritten signature in black ink, appearing to read 'Ulrich Hartmann', written in a cursive style.

Ulrich Hartmann. 1. Vorsitzender Rassekaninchen Württemberg und Hohenzollern

15 JAHRE Kaninchen Zeitung im HK-VERLAG

Europas größtes
Fachmagazin für
Rassekaninchenzüchter

Hobby- und Kleintierzüchter
Verlagsgesellschaft mbH & Co. KG

Kaninchenzeitung – tierisch gut
*Die Zeiten ändern sich –
unser Anspruch bleibt:*



- ✓ fachliche Kompetenz
- ✓ Meinungsvielfalt
- ✓ Unabhängigkeit
- ✓ journalistische Verantwortung
- ✓ Verlässlichkeit

*seit 15 Jahren
in über 200 Ausgaben –
und das bleibt so!*

Redaktionsanschrift:

HK Hobby- und Kleintierzüchter
Verlagsgesellschaft mbH & Co. KG
Wilhelmsaue 37 · 10713 Berlin

☎ 030 464 06-111

@ kundenservice@hk-verlag.de

🖱 www.kaninchenzeitung.de

Grußwort der Vereinigten Spezialclubs von Württemberg & Hohenzollern

"Die Vereinigten Spezialclubs freuen sich, ihre Jubiläumsschau in einer der landschaftlich schönsten Gegenden unseres Landesverbandes durchführen zu können."

Das war der Eröffnungssatz vor 50 Jahren von Artur Mann, dem damaligen Vorsitzenden der Clubvereinigung und er hat auch heute seine unveränderte Gültigkeit und Aktualität.

Traditionen zu bewahren ist wichtig, so war es ein Anliegen von uns wieder nach Gaildorf zurück zu kehren. Hier fanden die meisten Landes-Clubschauen statt.

Ich danke den Züchtern, die ausgestellt haben und beglückwünsche sie zu ihren Erfolgen.

Ich danke unserem LV mit seinem Vorsitzenden Ulrich Hartmann für die großzügige Unterstützung dieser Schau.

Ganz herzlichen Dank an den KV Schwäbisch Hall und seinen Vorsitzenden Hansjörg Opala für die Durchführung dieser Veranstaltung.

In der Hoffnung, dass diese Jubiläumsschau für alle eine bleibende Erinnerung sein wird, an die sie gerne zurück denken, wünsche ich dieser Ausstellung viel Erfolg.

Ute Hartmann

Abteilungsleiter der Vereinigten Spezialclubs von Württemberg und Hohenzollern

Grußwort des Abteilungsleiters Herdbuch im Landesverband Württemberg und Hohenzollern



Liebe Züchterfreunde, werte Gäste und Besucher,

im Namen der Landesherdbuchabteilung Württemberg-Hohenzollern darf ich Sie herzlich willkommen heißen.

Sehr gerne sind wir der Einladung des Kreisverbandes der Kleintierzüchter Schwäbisch Hall gefolgt, unser 75.-jähriges Jubiläum, mit der 33. Landesherdbuchschau in Gaildorf zu feiern. Dem zweiten Jubilar, den Vereinigten Spezialclubs Württemberg – Hohenzollern, darf ich an dieser Stelle zu Ihrem 100.-jährigem Jubiläum herzlich gratulieren.

Zwei Abteilungen in unserem Landesverband mit so viel Tradition sind ein erfreulicher Anlass mit der Kreisschau der Kleintierzüchter Schwäbisch Hall zusammen ein Fest der Kleintierzucht zu feiern. Von der Basis, den Ortsvereinen in den Kreisverbänden, bis in die Spezialclubs sowie der Herdbuchzucht haben wir doch alle das gleiche Ziel. Den Erhalt der Rassevielfalt, den nötigen Respekt für unsere Tiere, sowie viel Spaß bei unserem gemeinsamen Hobby Kleintierzucht.

Bedanken möchte ich mich besonders beim Ministerium für Ländlichen Raum und Verbraucherschutz Baden-Württemberg, für die Unterstützung der Herdbuchzucht und Angoraleistungszucht in den vergangenen 75 Jahren.

Ich wünsche allen Ausstellern den erhofften Erfolg, sowie allen Besuchern ein paar gemütliche Stunden bei guten Gesprächen in Gaildorf.

Rolf Schmidt

Obmann für Herdbuch und leistungsgeprüfte Angora.

Grußwort des Vorsitzenden des Kreisverbandes Schwäbisch Hall e.V.



Im Namen des Kreisverbandes der Kleintierzüchter Schwäbisch Hall grüße ich alle Ehrengäste, Besucher und Aussteller der Jubiläums-Landesclubschau, der Landesherdbuchschau sowie unserer Kreisschau.

Es freut mich ganz besonders, dass die Landesclubschau des Landesverbandes Württemberg und Hohenzollern an einen für die Clubvereinigung historischen Ort zurückgekehrt ist. In keinem anderen Ort wurde die Landesclubschau öfter durchgeführt als hier in Gaildorf. Wir sind sehr stolz darauf diese Schau anlässlich des 100-jährigen Jubiläums der Clubvereinigung Württemberg und Hohenzollern erneut ausrichten zu dürfen.

Auf der Landesclubschau, der Landesherdbuchschau und der Kreisschau werden insgesamt 1.800 Tieren gezeigt. Dies ist in Summe ein stolzes Meldeergebnis. Im Hinblick auf die zurückliegenden Großveranstaltungen, der Bundeskaninchenschau in Karlsruhe, aber auch der Bundesschauen bei den Geflügelzüchtern in Leipzig und Hannover, auf denen viele Züchter des KV bereits große Erfolge erringen konnten, kann die Zahl der ausgestellten Tiere nicht hoch genug bewertet werden. Besonders beachtlich ist das Meldeergebnis unserer jugendlichen Züchterinnen und Züchtern auf der Kreisschau. Denn über 20% der Tiere dieser Ausstellung kommen aus Stallungen, die von Jugendlichen betreut werden. Dies spricht eindeutig für die hervorragende Jugendarbeit in den Vereinen unseres Kreisverbandes.

Eine Ausstellung dieser Größenordnung ist immer mit sehr viel Arbeit verbunden. Die Stunden, welche die Beteiligten von der Preisrichterpflichtung bis hin zum Abbau der Käfige leisten sind beträchtlich. Deshalb möchte ich allen ehrenamtlichen Helfern für die geleistete Arbeit recht herzlich danken. Ganz besonders möchte ich mich bei den Vereinen unseres Kreisverbandes und natürlich bei den Mitgliedern der Kreisverbandsvorstandschafft und des Ausschusses bedanken, denn die Ausstellung ist, wie bei uns üblich, eine Gemeinschaftsproduktion aller 10 Vereine im Kreisverband Schwäbisch Hall.

Weiterhin gilt mein herzlicher Dank der Stadt Gaildorf für die großzügige Unterstützung.

Ich wünsche allen Besuchern und Ausstellern angenehme und schöne Stunden sowie viel Freude beim Betrachten der Tiere. Nutzen Sie die Gelegenheit zur Diskussion und zum Erfahrungsaustausch. Erfreuen Sie sich an der gezeigten Vielfalt unserer Kleintiere.

Allen erfolgreichen Ausstellerinnen und Ausstellern gilt mein Glückwunsch. Für das Neue Jahr wünsche ich allen viel Erfolg und vor allem viel Gesundheit für Mensch und Tier.

Euer

Hansjörg Opala

1. Vorsitzender des Kreisverbandes Schwäbisch Hall

Verantwortliche Mitarbeiterinnen und Mitarbeiter

Veranstalter

Kreisverband Schwäbisch Hall

Landesclubschau

1. Ausstellungsleiter	Hansjörg Opala
2. Ausstellungsleiter	Ute Hartmann
Tierschauleiter / Preisrichtereinteilung	Stefan Huber
Ausstellungskassier	Florian Däschler
EDV-Bearbeitung	Desirée Opala

Kreisschau

Ausstellungsleiter	Hansjörg Deffner
	Rüdiger Kurz
Ausstellungskassier	Hansjörg Deffner
Preisrichterpflichtung	Kreiszuchtwarte
EDV-Bearbeitung	Hansjörg Deffner

Übergreifend

Halleneinteilung / Käfiglieferung	Jürgen Däschler
Katalog	Hansjörg Opala
Ehrenpreisausgabe	Günter Endres
Presse / Öffentlichkeitsarbeit	Paul Huckle
Industrieraussteller	Hansjörg Opala
Futter, Heu, Stroh, Sägemehl	Florian Däscher, Hansjörg Deffner, Jürgen Schwarz
Fütterung	Verein Obersontheim, Sulzbach-Laufen, Untersontheim, Untermünkheim
Hallenaufsicht	Nico Butzer, Marius Braun, Patrik Binkle, Dirk Grüninger, Uwe Braun, Christoph Noller
Wirtschaftskassier	Corina Breitschwerdt
Bewirtschaftung	Angelika Friedl, Markus Joos Vereine Gaildorf, Gschwend, Ilshofen, Künzelsau Obersontheim, Untermünkheim, Untersontheim

Sachehrenpreisstiftungen Landesclubschau

LV Württemberg & Hohenzollern	8 Ministeriumsteller 16 LVE
Vereinigte Spezialclubs Württemberg	16 VCE
ZDRK	1 bronzenne Plakette 10 ZDRK - E
ZDRK Präsident Bernd Graf	1 Präsidenten Medaille (ZDRK-E)
ZDRK Schatzmeister Manfred Rommel	1 ZDRK - E
ZDRK Schriftführer Peter Kalugin	1 ZDRK - E
ZDRK Abteilung Clubs	1 Goldene Medaille
Abteilungsleiter der Clubs Detlef Beckers	1 Goldene Medaille
LV Rheinland	2 Club Medaillen
LV Saar	3 LVE
LV Rheinland	4 LV - Plaketten
LV Schleswig - Holstein	1 LVE
LV Mecklenburg-Vorpommern	1 LVE
LV Weser-Ems	2 LVE
Clubvereinigung Rheinland-Pfalz	3 VCE
Clubvereinigung Bayern	2 VCE
	2 Ehrenpreise (Tassen)
Clubvereinigung Hessen-Nassau	2 VCE
Clubvereinigung Baden	2 VCE
Doris Pretz	4 Pokale (Gedächtnispokal E. Pretz)
Erwin Janas	2 Ehrenpreise
Kreisverband der Kleintierzüchter Schwäbisch Hall	120 Landesclubmeister 14 Sieger 17 Klassensieger 16 Haller Bänder

Geldspenden der Clubs für die Landesclubschau

Angora-Club	50,-- €
Widder-Club	50,-- €
Chinchilla-Club	30,-- €

Geldspenden Landesherdbookschau

Name	Betrag	Name	Betrag
Albrecht, Jörg	7,00 €	Groß, ZGM Kurt + Jasmin	4,00 €
Arnegger, Arno	2,00 €	Hammele, Stefan	2,00 €
Bauknecht, Peter	2,00 €	Hartig, Ralf	7,00 €
Berger, Karl	7,00 €	Hartmann, ZGM Ute + Ulrich	14,00 €
Berger, Rudi	2,00 €	Heini, ZGM Thomas + Manuela	2,00 €
Berstecher, Jürgen	2,00 €	Hemming, Dieter	7,00 €
Biesinger, Sonja	3,00 €	Herrse, Christine	27,00 €
Binkle, Patrick	3,00 €	Huber, ZGM Stefan + Kathrin	3,00 €
Bratz, Harald	7,00 €	Jag, Wolfgang	2,00 €
Braun, Karl	7,00 €	Jahn, Heini	3,00 €
Dietz, Ewald	10,00 €	Jobst, Frank	2,00 €
Fleig, Mathias	7,00 €	Kern, Gerd	20,00 €
Florus, Bernd	10,00 €	Kern, Joachim	12,00 €
Führer, Hans	2,00 €	Kißling, Karl	2,00 €

Ehrenpreisstiftungen

Name	Betrag	Name	Betrag
Knupfer, Peter	2,00 €	Schmidt, ZGM R. + A.	7,00 €
Knupfer-Bender, Heike	2,00 €	Schneiderhan, ZGM Walter + Mar	7,00 €
Koller, ZGM Elisabeth + Thomas	12,00 €	Schnepf, Bernd	2,00 €
Krämer, Jürgen	2,00 €	Schürle, Josef	7,00 €
Kuret, Ralf	2,00 €	Schwegler, Gerhard	5,00 €
Kuret, Sylvia	2,00 €	Seybold, Walter	7,00 €
Lang, Daniel	2,00 €	Stehle, Alfons	2,00 €
Lüben, Sandra	2,00 €	Stirner, Anton	2,00 €
Luik, Thomas	2,00 €	Stoll, Jörg	7,00 €
Marbach, Kai	2,00 €	Tetting, Werner	5,00 €
Mataija, Mihael	7,00 €	Uhlmann, Bernd	7,00 €
Mayer, Siegfried	2,00 €	Unangst, Andreas	2,00 €
Mayer, Walter	7,00 €	Vogt, Rolf	2,00 €
Mayr, Franz	2,00 €	Waldenmaier, Hans	2,00 €
Mettmann, Herbert	7,00 €	Wälder, Hans	7,00 €
Mezö, Thomas	12,00 €	Waldruff, Hans-Dieter	2,00 €
Mössner, Karl-Heinz	7,00 €	Weimer, Michael A.	12,00 €
Nordgauer, Jürgen	5,00 €	Wohlgemuth, Helmut	7,00 €
Pfeiffer, Wolfgang	7,00 €	Wohlgemuth, Wolfgang	7,00 €
Pfleiderer, Roland	5,00 €	Wortmann, Dirk	10,00 €
Posovszky, Franz	2,00 €	Zimmermann, Gerhard	12,00 €
Roller, Kurt	7,00 €	Zug, Michael	2,00 €
Rommel, Manfred	10,00 €	Zwiefelhofer, Tobias	2,00 €

Sachehrenpreisstiftungen Landesherdbuchschau

LV Württemberg & Hohenzollern	1 Ministeriumsteller 1 LVE
Kreisverband der Kleintierzüchter Schwäbisch Hall	5 Landesherdbuchmeister 1 Klassensieger 1 Haller Band
Rolf Schmidt	1 Band

Geldspenden Landesherdbuchschau

Name	Betrag	Name	Betrag
Appl, ZGM Thomas + Johannes	12,00 €	Opala, Desirée	6,00 €
Mettmann, Herbert	20,00 €	Schmidt, Josef	2,00 €

Allen Spendern ein herzliches Dankeschön !

Sachehrenpreisstiftungen Kreisschau Schwäbisch Hall

Bund Deutscher Rassegeflügelzüchter (BDRG)	1 Bundesleistungspreis 1 BDRG-Band
Landesverband der Rassegeflügelzüchter von Württemberg und Hohenzollern	1 Bundesjugendplakette 2 LV-Zuchtpreis 10 LVE 2 Jugend-LVE
Landesverband der Rassekaninchenzüchter von Württemberg und Hohenzollern	10 LVE 2 Jugend-LVE
Kreisverband der Kleintierzüchter Schwäbisch Hall	1 Band der LV-Vorstandschaft 13 Haller Bänder
Verein Ilshofen	10 Pokale Jugend

Geldspenden der Vereine und Einzelpersonen

Verein Gaildorf	€ 30,00
Verein Gschwend	€ 25,00
Verein Künzelsau und Umgebung	€ 30,00
Verein Obersontheim	€ 30,00
Verein Sulzbach-Laufen	€ 30,00
Verein Untersontheim	€ 30,00
Verein Untermünkheim	€ 30,00
Matthias Fischer	€ 10,00

Allen Spendern ein herzliches Dankeschön !

Zeichenerklärung

1,0	= männliches Tier	0,1	= weibliches Tier
V	= vorzüglich	hv	= hervorragend
sg	= sehr gut	g	= gut
b	= befriedigend	nb	= nicht befriedigend
oB	= ohne Bewertung	leer	= nicht eingeliefert

LCM	= Landesclubmeister
ZDRKE	= Ehrenpreis Zentralverband Deutscher Rassekaninchenzüchter
VCE	= Ehrenpreis Clubvereinigung Württemberg-Hohenzollern
LVE	= Ehrenpreis Landesverband der Rassekaninchenzüchter Württemberg-Hohenz.
VCE HN	= Ehrenpreis Clubvereinigung Hessen-Nassau
VCE B	= Ehrenpreis Clubvereinigung Bayern
LVP R	= Landesverbandsplakette Landesverband Rassekaninchen Rheinland
VCE P	= Ehrenpreis Clubvereinigung Rheinland-Pfalz
LVE SR	= Ehrenpreis Landesverband Rassekaninchen Saar
LVE SH	= Ehrenpreis Landesverband Rassekaninchen Schleswig-Holstein
VCE C	= Ehrenpreis Clubvereinigung Baden
EP B	= Ehrenpreis Landesverband Rassekaninchen Bayern
Pokal EP	= Gedächtnispokal Erich Pretz
LVE MV	= Ehrenpreis Landesverband Mecklenburg-Vorpommern
LV Med. I	= Landesverbandsmedaille Rassekaninchenzüchter Weser-Ems
Club Med. R	= Clubmedaille Clubvereinigung Rheinland
EP EJ	= Ehrenpreis gestiftet von Erwin Janas 2. LV Vorsitzender Rheinland
SE	= Sonder-Ehrenpreis (aus Geldspenden der Aussteller)
Min.-E	= Ministeriumsteller
Band	= Haller Band
SIEGER	= Sieger
KLS	= Klassensieger
ZDRKM	= Ehrenpreis des Zentralverbandes Deutscher Rassekaninchenzüchter

Für Fehler im Katalog oder falsche Eintragungen übernimmt die Ausstellungsleitung keine Haftung. Gültig sind die vom zuständigen Preisrichter vorgenommenen Eintragungen auf der Bewertungsurkunde!

Wichtig

Sehr geehrte Ausstellerin, sehr geehrter Aussteller,

Preisgeld kommt bei dieser Schau nicht zur Auszahlung.

Alle Preise sind während der Ausstellung gegen Vorlage des B-Bogens bei der Ehrenpreisausgabe abzuholen.

Der Verkauf von Tieren erfolgt ausschließlich über das Verkaufsbüro.

Verkaufte Tiere können nur von einem Beauftragten der Hallenaufsicht aus den Käfigen genommen werden. Dieses muss auf dem Verkaufsbeleg bestätigt werden.

Das Tierverkaufsgeld kann ebenfalls während der Ausstellung im Verkaufsbüro gegen Vorlage des B-Bogens abgeholt werden.

Hohe Ehrenpreise

ZDRK-Plakette Bronze

ZGM Stefan und Kathrin Huber Havanna-Rexe 389,0 Pkt.

Präsidenten-Medaille Bernd Graf

Gerd Kern Zwergwidder weiß B1A 388,5 Pkt.

ZDRK-Medaille Clubobmann Detlef Beckers

Gerhard Zimmermann Weiß-Rexe RA 388,0 Pkt.

ZDRK-Medaille Schatzmeister Manfred Rommel

Werner Tetting Großchinchilla 388,0 Pkt.

ZDRK-Medaille Schriftführer Peter Kalugin

ZGM Manuela und Thomas Heini Zwergwidder schwarz 388,0 Pkt.

ZDRK-Medaille Abteilung Club

ZGM Michelle und Alexander Burwitz Kleinsilber hell 388,0 Pkt.

Ministeriumsteller

Werner Tetting Großchinchilla 388,0 Pkt.

Joachim Kern Thüringer 387,0 Pkt.

Thomas Luik Alaska 388,0 Pkt.

ZGM Michelle und Alexander Burwitz Kleinsilber hell 388,0 Pkt.

Walter Mayer Holländer, schwarz-weiß 387,0 Pkt.

Gerd Kern Zwergwidder weiß B1A 388,5 Pkt.

Jürgen Schwarz Farbenzw. weißgrfbg. schw.-w. 387,5 Pkt.

ZGM Stefan und Kathrin Huber Havanna-Rex 389,0 Pkt.

Nr.	Pkt.	Rasse, Farbe	Aussteller	Anschrift
2	386,5	Dt. Riesen, wildfarben	Hammele, Stefan	73479 Ellwangen (Jagst); Halheim 11
4	382,0	Dt. Riesen, schwarz	Widmann, ZGM Tobias +	73529 Schwäbisch Gmünd; Hölderlinstr. 6
6	382,5	Dt. Riesen, chinchillaafb.	Kolleth, Siegfried	71297 Mönshheim; Iptinger Str. 32
8	385,5	Dt. Riesen, weiß	Beck, Roland	71686 Remseck am Neckar; Eichenrain 15
10	387,0	Dt. Riesenschecken, blau-weiß	Dietz, Ewald	72135 Dettenhausen; Brunnenstr. 10
11	387,5	Dt. Widder, wildfarben	Kübler, Jürgen	73084 Salach; Kuthestr. 5
13	386,0	Helle Großsilber	Jäger, ZGM Ruth + Reinha	74564 Crailsheim; Wiesbergstr. 9
15	388,0	Großchinchilla	Tetting, Werner	75365 Calw-Stammheim; Nelkenstr. 17
21	384,0	Dt. Großsilber, schwarz	Binkle, Patrick	74423 Untersontheim; Höhenweg 6
22	385,5	Dt. Großsilber, graubraun	Fürst, Hartmut	73434 Aalen-Oberrombach; Limesstr. 55
26	383,0	Burgunder	Ott, Roland	72488 Sigmaringen; Hornsteinstr. 24
27	386,5	Blaue Wiener	Schoch, Emil	71540 Murrhardt; Wörthstr. 12
28	386,0	Blaugraue Wiener	Wortmann, Dirk	72770 Reutlingen; Ersbergweg 11
29	386,0	Schwarze Wiener	Mayer, Siegfried	72406 Bisingen; Landhausstr. 7
31	384,0	Graue Wiener, wildfarben	Haas, Karl	73553 Alfdorf; Hüttenbühlseestr. 1
32	381,5	Graue Wiener, dunkelgrau	Jag, Wolfgang	72589 Westerheim; Feldstetter Str. 11/1
33	385,0	Rote Neuseeländer	Remmele, Roland	74391 Erligheim; Löchgauer Str. 14
37	384,0	Weißer Neuseeländer	Hartmann, ZGM Ute + Ulr	73553 Alfdorf; Riedstr. 10
38	384,0	Japaner	Schmid, Andreas	88518 Herbertingen; Bahnhofstr. 28
40	382,5	Rheinische Schecken	Waldruff, Hans-Dieter	72393 Burladingen; Ebinger Str. 120
41	387,0	Thüringer	Kern, Joachim	72218 Wildberg; Erlenweg 4
47	385,5	Hasenkaninchen, rotbraun	Hahn, Jürgen	74429 Sulzbach-Laufen; Kohlwald Hof 5
55	388,0	Alaska	Luik, Thomas	72766 Reutlingen; Rebengartenstr. 44
59	384,5	Havanna	Krieger, Josef	73527 Herlikofen; Fuchsendgäble 14
60	385,5	Kleinschecken, blau,weiß	Biesinger, Sonja	72116 Mössingen; Hirschgasse 7
61	385,5	Kleinschecken, havannaafb.-wei	Letscher, Georg	73663 Berglen; Kelterstr. 14
62	386,5	Separator	Jobst, Frank	72768 Reutlingen; Im Sitterbrunnen 6
64	385,0	Dt. Kleinwidder, wildfarben	Kübler, Jürgen	73084 Salach; Kuthestr. 5
65	383,5	Dt. Kleinwidder, rot	Lang, Daniel	71287 Weissach; Habichtweg 2
66	386,0	Dt. Kleinwidder, chinchillaafb.	Hartig, Ralf	75334 Straubenhardt; Dobler Str. 22
67	384,0	Dt. Kleinwidder, schwarz	Geißler, Herbert	73574 Schönhardt; Unterböbinger Str. 41
69	385,0	Dt. Kleinwidder, thüringerfbg.-	Litke-Traub, Sabine	72589 Westerheim; Feriendorf 24
71	386,5	Kleinchinchilla	Greyer, Steffen	73274 Notzingen-Wellingen; Notzinger Str. 32
81	387,0	Deilenaar	Fortenbacher, Manfred	88371 Ebersbach; Mühlgasse 5
83	386,5	Marburger Feh	Berstecher, Jürgen	71034 Böblingen; Osstelsheimer Str. 7
85	386,5	Blaue Holicer	Vogt, Rolf	72770 Reutlingen; In der Schweiz 39
89	386,0	Sachsengold	Zug, Michael	72393 Burladingen; Richard Biener-Str. 19
93	385,5	Lux	Koller, ZGM Elisabeth +	74360 Ilsfeld; Eisenbahnstr. 48
95	387,5	Perlfeh	Kuret, Ralf	73117 Wangen; Fraundauer Str. 7
97	386,0	Kleinsilber, schwarz	Kehrer, Kurt	73072 Donzdorf; Am Goldacker 13
101	386,0	Kleinsilber, blau	Florus, Bernd	71696 Möglingen; Brunnenstr. 24
103	387,0	Kleinsilber, graubraun	Mack, Hans-Peter	71404 Korb; Mozartweg 6
108	388,0	Kleinsilber, hell	Burwitz, ZGM A. + M.	73529 Rechberg; Grünbergstr. 7
111	386,0	Englische Schecken, schwarz-w	Zimmermann, Gerhard	88367 Hohentengen; Sämlingweg 1
112	384,5	Englische Schecken, blau-weiß	Weimer, Michael A.	71229 Leonberg-Eltingen; Poststr. 29
113	382,5	Holländer, wildfarben-weiß	Schift, Heike	74523 Schwäbisch Hall; Crailsheimer Str. 83
115	387,0	Holländer, schwarz-weiß	Mayer, Walter	72766 Reutlingen-Mittelsta; Silvanerstr. 18
116	381,0	Holländer, blau-weiß	Braun, Marius	74423 Obersontheim; Im Mittleren Weiler 10
117	382,5	Holländer, chinchillaafb.-weiß	Berger, Karl	73489 Jagstzell; Oberer Weiler 19
118	386,5	Holländer, fehfbg.-weiß	Reinhard, Harald	97993 Creglingen; Niedersteinach 7
119	386,5	Holländer, japanerfbg.-weiß	Braun, Uwe	74423 Obersontheim; Im Mittleren Weiler 10
123	385,5	Lohkaninchen, schwarz	Dettinger, Frank	71116 Gärtringen; Max Frisch-Weg 48
127	386,0	Lohkaninchen, blau	Albrecht, Jörg	71706 Markgröningen; Grasiger Weg 7
129	382,5	Schwarzgrannen	Wagner-Nagel, ZGM	72669 Unterensingen; Neckarstr. 61
131	385,5	Russen, schwarz-weiß	Hemming, Dieter	72406 Bisingen; Breitenweg 10
135	386,0	Kastanienbraune Lothringer	Piott, Florian	73489 Jagstzell; Unterer Weiler 8

Nr.	Pkt.	Rasse, Farbe	Aussteller	Anschrift
136	383,5	Zwergwidder, dunkelgrau-eiseng	Knupfer-Bender, Heike	72589 Westerheim; Eschenweg 12
137	385,5	Zwergwidder, wildfarben	Fleig, Mathias	78083 Dauchingen; Villinger Str. 21
140	384,0	Zwergwidder, chinchillaabg.	Brodbeck, Frank	70806 Kornwestheim; Troppauer Str. 12
141	388,0	Zwergwidder, schwarz	Heini, ZGM Thomas + Ma	72770 Reutlingen; A sternweg 34
143	387,0	Zwergwidder, blau	Hartig, Waltraude	75334 Straubenhardt; Feldrennacher Str. 3
144	382,5	Zwergwidder, japanerabg.	Opala, Hansjörg	74538 Rosengarten; Burrberg 47
148	381,5	Zwergwidder, blau-weiß	Dietz, Ewald	72135 Dettenhausen; Brunnenstr. 10
149	388,5	Zwergwidder, weiß BA	Kern, Gerd	73329 Kuchen; Staubstr. 13
150	383,5	Zwergscheiden, schwarz-weiß	Krieger, Patrick	73527 Herlikofen; Fuchsen gässle 14
152	387,0	Zwergscheiden, thüringerabg.-w	Haußler, Günter	74629 Baierbach; Ruländerweg 4
154	387,0	Hermelin RA	Mössner, Karl-Heinz	74238 Krautheim; Ringweg 10
158	385,0	Hermelin BA	Carle, Thomas	74182 Obersulm; Bei der Lohmühle 23/4
159	385,5	Farbenzwerge, wildfarben	Höck, Adalbert	86866 Grimoldsried; Schulstr. 15
161	385,5	Farbenzwerge, schwarz	Bauer, Jens	71672 Marbach-Rielingsh.; Beethovenstr. 12
163	385,5	Farbenzwerge, blau	Mack, Hans-Peter	71404 Korb; Mozartweg 6
164	383,5	Farbenzwerge, fehlabg.	Mack, Fabian	71332 Waiblingen; Goethestr. 18
165	382,5	Farbenzwerge, chinchillaabg.	Weng, Gerhard	73547 Lorch; Muckenseestr. 17
167	382,5	Farbenzwerge, schwarzgrannenabg.	Schwarz, Jürgen	74532 Oberaspach; Krummer Weg 2
168	382,5	Farbenzwerge, hell Silber	Tolentino, Jörg	97904 Dorfprozelten; Schifferstr. 1
170	383,5	Farbenzwerge, thüringerabg.	Letscher, Georg	73663 Berglen; Kelterstr. 14
171	380,5	Farbenzwerge, marderabg. blau	Munk, Thomas	73277 Owen; Marktstr. 9
172	387,5	Farbenzwerge, weißgrannenabg.-	Schwarz, Jürgen	74532 Oberaspach; Krummer Weg 2
173	381,0	Farbenzwerge, weißgrannenabg.	Führer, Michael	73269 Hochdorf; Wolfsbusch 12
174	380,0	Farbenzwerge, hototabg.	Führer, Hans	73269 Hochdorf; Wolfsbusch 12
175	383,5	Farbenzwerge, lohlabg.-schwarz	Höck, Florian	86866 Grimoldsried; Schulstr. 15
177	380,0	Farbenzwerge, lohlabg.-braun	Pfleiderer, Roland	89542 Herbrechtingen; Bachstr. 2
178	381,5	Farbenzwerge, russenabg. schw.-	Führer, Michael	73269 Hochdorf; Wolfsbusch 12
181	386,5	Satin, elfenbein RA	Heinzelmann, Thomas	72539 Pfronstetten; Buchenweg 6
184	386,0	Satin, kalifornierabg. schw.-weiß	Heinzelmann, Thomas	72539 Pfronstetten; Buchenweg 6
186	384,5	Satin, thüringerabg.	Marbach, Kai	74219 Möckmühl; Kressbacher Str. 10
189	384,0	Satin, castorabg.	Hahn, Christine	72581 Dettingen an der Erm; Johannesstr. 4
190	381,0	Chin-Rexe	Gold, Benjamin	73527 Hussenhofen; Steinweg 12
191	387,5	Blau-Rexe	Knödler, Roland	73553 Alfdorf; Weiler Str. 17
193	388,0	Weiß-Rexe RA	Zimmermann, Gerhard	88367 Hohentengen; Sämlingweg 1
196	382,5	Dreifarben-Scheiden-Rexe	Stirner, Anton	74597 Stimpfach; Crailsheimer Str. 16
197	386,0	Dalmatiner-Rexe, schwarz-weiß	Kern, Gerd	73329 Kuchen; Staubstr. 13
200	384,5	Dalmatiner-Rexe, dreifabg.-weiß	Krämer, Jürgen	74232 Happenbach; Burgstr. 34
0	387,0	Castor-Rexe	Groß, Hermann	74582 Gerabronn; Brühlstr. 35
202	387,0	Schwarz-Rexe	Fink, Michael	73035 Göppingen; Znaimer Weg 12
205	389,0	Havanna-Rexe	Huber, ZGM Stefan + Kat	72766 Reutlingen; Mönchstr. 20
207	383,0	Feh-Rexe	Wohlgemuth, Helmut	75365 Calw; St. Wendel-Str. 3
208	382,5	Marder-Rexe, blau	Schwegler, Angelika	71404 Korb; Finkenweg 15/2
210	386,5	Zwerg-Rexe, castorabg.	Gerger, Franz	71679 Asperg; Markgröninger Str. 60
213	380,5	Zwerg-Rexe, rhönabg.	Köger, ZGM Thomas + Ca	74423 Obersontheim; Färbersteige 3
214	380,5	Zwerg-Rexe, fehlabg.	Wohlgemuth, Helmut	75365 Calw; St. Wendel-Str. 3
215	380,0	Genter Bartkaninchen	Zwiefelhofer, Tobias	74343 Sachsenheim; Schloßgartenstr. 18
216	384,5	Angora, weiß	Mezö, Thomas	76327 Pfinztal; Stufelweg 5
219	386,0	Fuchskaninchen, weiß	Bauer, Erwin	73349 Wiesensteig; Seestr. 66
221	384,0	Zwergfuchskaninchen, fehlabg.	Maurer, Hans-Peter	71723 Großbottwar; Keltenstr. 32
222	385,5	Zwergfuchskaninchen, weiß BA	Waibel, Ute	73349 Wiesensteig; Seestr. 66

Nr.	Pkt.	Rasse, Farbe	Aussteller	Anschrift
223	812,0	Blaue Holicer	Mettmann, Herbert	74426 Bühlerzell; Geifertshofer Str. 22
224	808,5	Zwergwidder, schwarz	Opala, Desirée	74538 Rosengarten; Burrberg 47
225	811	Hermelin BA	Schmidt, Josef	73433 Aalen; Dolomitstr. 7
226	808	Satin, havanna	Opala, Hansjörg	74538 Rosengarten; Burrberg 47



Beruhigend verlässlich. Ihr Fels in der Brandung vor Ort.

Als Ihr kompetenter Berater vor Ort biete ich Ihnen das komplette Vorsorge-Angebot aus einer Hand. Nutzen Sie meine Erfahrung in den Bereichen Versicherungen, Altersvorsorge und Investmentanlagen. Ich berate Sie individuell und fair.

Guter Service und schnelle Hilfe im Schadenfall sind für uns selbstverständlich.

Generalagentur Uwe Schickner

Haller Straße 15 · 74532 Ilshofen

Telefon 07904 1323

uwe.schickner@wuerttembergische.de

www.wuerttembergische.de/uwe.schickner



württembergische

Ihr Fels in der Brandung.

Nr.	Pkt.	Rasse, Farbe	Aussteller	Anschrift
15	97,0	Dt. Riesen, schwarz	Widmann, ZGM Tobias +	73529 Schwäbisch Gmünd; Hölderlinstr. 6
212	97,5	Hasenkaninchen, rotbraun	Wunder, Gebhard	73489 Jagstzell; Am Gaisberg 1
332	97,5	Kleinchinchilla	Freimuth, Daniel	71287 Weissach; Bismarckstr. 29
460	97,5	Kleinsilber, hell	Burwitz, ZGM A. + M.	73529 Rechberg; Grünenbergstr. 7
516	97,5	Holländer, japanerfbg.-weiß	Braun, Uwe	74423 Obersontheim; Im Mittleren Weiler 10
533	97,0	Lohkaninchen, schwarz	Dettinger, Frank	71116 Gärtringen; Max Frisch-Weg 48
638	97,5	Zwergwidder, weiß BA	Kern, Gerd	73329 Kuchen; Staubstr. 13
744	97,5	Farbenzwerge, weißgrannenfbg.-	Schwarz, Jürgen	74532 Oberaspach; Krummer Weg 2
762	96,5	Farbenzwerge, lohfbg.-schwarz	Jahn, Heini	73779 Deizisau; Bühlstr. 7
794	97,5	Satin, kalifornierfbg. schw.-weiß	Heinzelmann, Thomas	72539 Pfronstetten; Buchenweg 6
821	97,5	Blau-Rexe	Knödler, Roland	73553 Alfdorf; Weiler Str. 17
831	98,0	Weiß-Rexe RA	Zimmermann, Gerhard	88367 Hohentengen; Sämlingweg 1
926	97,0	Angora, weiß	Mezö, Thomas	76327 Pfinztal; Stufelweg 5

Klassensieger

Nr.	Pkt.	Rasse, Farbe	Aussteller	Anschrift
49	97,0	Dt. Widder, wildfarben	Kübler, Jürgen	73084 Salach; Kuthestr. 5
52	97,5	Helle Großsilber	Tritschler, Pius	72589 Westerheim; Daußhalde 48
95	97,5	Dt. Großsilber, graubraun	Fürst, Hartmut	73434 Aalen-Oberrombach; Limesstr. 55
150	97,5	Rote Neuseeländer	Remmele, Roland	74391 Erligheim; Löchgauer Str. 14
174	97,5	Thüringer	Kern, Joachim	72218 Wildberg; Erlenweg 4
237	97,5	Alaska	Luik, Thomas	72766 Reutlingen; Rebengartenstr. 44
354	97,0	Deilenaar	Fortenbacher, Manfred	88371 Ebersbach; Mühlgasse 5
371	97,5	Blaue Holicer	Stehle, Alfons	72589 Westerheim; Donnstetter Str. 1
409	98,0	Perlfelh	Kuret, Ralf	73117 Wangen; Fraundauer Str. 7
582	97,5	Kastanienbraune Lothringer	Piott, Florian	73489 Jagstzell; Unterer Weiler 8
607	97,5	Zwergwidder, schwarz	Heini, ZGM Thomas + Ma	72770 Reutlingen; A sternweg 34
659	97,5	Zwergschecken, thüringerfbg.-w	Haußler, Günter	74629 Baierbach; Ruländerweg 4
781	97,0	Satin, elfenbein RA	Heinzelmann, Thomas	72539 Pfronstetten; Buchenweg 6
851	97,5	Dalmatiner-Rexe, schwarz-weiß	Ott, Roland	72488 Sigmaringen; Hornsteinstr. 24
876	97,5	Havanna-Rexe	Huber, ZGM Stefan + Kat	72766 Reutlingen; Mönchstr. 20
879	97,5	Havanna-Rexe	Huber, ZGM Stefan + Kat	72766 Reutlingen; Mönchstr. 20
962	97,5	Blaue Holicer	Mettmann, Herbert	74426 Bühlerzell; Geifertshofer Str. 22

Haller Bänder

Nr.	Pkt.	Rasse, Farbe	Aussteller	Anschrift
53	97,5	Helle Großsilber	Tritschler, Pius	72589 Westerheim; Daußhalde 48
96	97,5	Dt. Großsilber, graubraun	Fürst, Hartmut	73434 Aalen-Oberrombach; Limesstr. 55
172	97,5	Thüringer	Kern, Joachim	72218 Wildberg; Erlenweg 4
197	97,5	Hasenkaninchen, rotbraun	Scheck, Rosemarie	72336 Balingen; Hauptstr. 86
247	97,5	Alaska	Krieger, Ralf	73527 Schwäbisch Gmünd; Fuchsenhäble 14
264	97,0	Kleinschrecken, havanna-fbg.-wei	Letscher, Georg	73663 Berglen; Kelterstr. 14
357	97,0	Marburger Feh	Fausser, Markus	72810 Gomaringen; Ziegelgrubenstr. 14/1
408	97,0	Perlfeh	Kuret, Ralf	73117 Wangen; Fraundauer Str. 7
484	97,5	Holländer, schwarz-weiß	Czienskowski, Heinz	74564 Crailsheim; Saurach 7
591	97,0	Zwergwidder, wildfarben	Fleig, Mathias	78083 Dauchingen; Villingen Str. 21
660	97,0	Zwergschrecken, thüringerfbg.-w	Haußler, Günter	74629 Baierbach; Ruländerweg 4
663	97,5	Hermelin RA	Mössner, Karl-Heinz	74238 Krautheim; Ringweg 10
782	97,0	Satin, elfenbein RA	Heinzelmann, Thomas	72539 Pfronstetten; Buchenweg 6
787	97,0	Satin, elfenbein RA	Alex, ZGM	72654 Neckartenzlingen; Panoramastr. 5
863 b	97,0	Castor-Rexe	Groß, Hermann	74582 Gerabronn; Brühlstr. 35
877	97,0	Havanna-Rexe	Huber, ZGM Stefan + Kat	72766 Reutlingen; Mönchstr. 20
976	97,0	Hermelin BA	Schmidt, Josef	73433 Aalen; Dolomitstr. 7
994	97,5	Angora, weiß	Appl, ZGM Thomas + Joh	74343 Sachsenheim; Goethestr. 10

Kreismeister Kaninchen

Klasse 1 + 5 + 7

1. Thomas Fuchs Zwergwidder BA 386,0 Pkt.

Klasse 2 + 3

1. Uwe Braun Holländer, japanerfarbig 385,0 Pkt.
2. Jochen Räuchle Thüringer 384,0 Pkt.

Klasse 4

1. Holger Klewer Rote Neuseeländer 387,5 Pkt.
2. Walter Mayer Hasenkaninchen 386,0 Pkt.
3. Ulrich Brauch Kleinchinchilla 385,0 Pkt.
4. Ulrich Federolf Deutsche Widder wildfarben 385,0 Pkt.

Klasse 6

1. Kerstin Kirsch Schwarz-Rex 384,0 Pkt.

Kreisvereinsmeister

1. Z522 Untermünkheim 1.541,0 Pkt.

Kreismeister Groß- und Wassergeflügel

Groß- und Wassergeflügel

1. Matthias Fischer Hochbrutflugenten 384 Pkt.
2. Ulrich Federolf Amerikanische Pekingenten 381 Pkt.

Kreisvereinsmeister

1. Künzelsau 1144 Pkt.

Kreismeister Hühner

Hühner

1. Heinz Nonnenmacher Australorps 573 Pkt.
2. Jannik Wirth Wyandotten 571 Pkt.
3. Michael Lörcher Hamburger Silberlack 568 Pkt.

Zwerghühner

1. Hansjörg Opala Japanische Legewachteln 572 Pkt.
2. Andreas Koch Federfüssige Zwerghühner 570 Pkt.
3. Herbert Mettmann Zwerg Wyandotten 567 Pkt.

Kreisvereinsmeister

1. Obersontheim 1706 Pkt.

Kreismeister Tauben

Farben- und Formentauben

1. Otto Kurz Fränkische Feldtauben 573 Pkt.

Huhn- und Kropftauben

1. Harald Kerscher Voorburger Schildkröpfer 570 Pkt.

Tümmler-, Mövchen- Strukturtauben

1. Eva-Maria Günther Altholländische Kapuziner 572 Pkt.

Kreisvereinsmeister

1. Obersontheim 1706 Pkt

Kreismeister Jugend

Kaninchen

1. Marius Rupp Sachsgold 386,5 Pkt.
2. Shirin Dingil Farbenzwerge, havannafarbig 385,5 Pkt.
3. Amelie Opala Deilenaar 385,0 Pkt.

Geflügel

1. Lukas Fischer Ostfriesische Zw.Möven 380 Pkt.
2. Lena Altvater Australorps 380 Pkt.
3. Marius Braun Holländische Zwerghühner 379 Pkt.

Jugendkreisvereinsmeister Kaninchen

1. ZJ479 Untersontheim 1.155,0 Pkt.

Einwände gegen die Bewertung können bis Sonntag, den 19. Januar 2020, 10:00 Uhr bei der Ausstellungsleitung geltend gemacht werden!

ALFANA

Heimtierernährung

SCHWARZ „DIE DICKE“



Optimale langsame Futteraufnahme

Sehr grobe Struktur

Geringer Proteingehalt

Viele weitere Mischungen und Informationen finden Sie auf unserer Website:

WWW.ALFANA.DE



Landesclubschau

ZG-Nr	Käfig	1.0	Kennzeichnung	Aussteller	VK-Preis	Bewertung	
ZG-Typ	Nr.	0.1	rechts links				
Dt. Riesen, wildfarben							
Preisrichter: F.Jobst (Obmann); A.Burwitz; G.Scchwegler							
1	1	1.0	Z3	397 Schürle, Josef	100,00 €	95,5 sg	
2	2	1.0	Z3	3913 Alte Schulstr. 18		95,0 sg	
	3	0.1	Z3	3911 73453 Abtsgmünd	100,00 €	96,0 sg	
	4	0.1	Z3	3912 07963/297	100,00 €	96,0 sg	
						382,5	SE
2	5	1.0	Z489	3925 Hammele, Stefan	80,00 €	96,5 hv	
2	6	1.0	Z489	3924 Halheim 11		97,0 v SE	
	7	1.0	Z489	3915 73479 Ellwangen (Jagst)	80,00 €	96,5 hv	
	8	0.1	Z489	3917 0177/7880655		96,5 hv	
						386,5	LCM
3	9	1.0	Z522	3921 Neumann, Roland		96,5 hv	
2	10	1.0	Z522	3922 Benzigweg 3		96,5 hv	
	11	1.0	Z522	3923 74635 Kupferzell		96,5 hv	
	12	1.0	Z522	3925 07944/2775		96,5 hv	
						386,0	VCE HN
Dt. Riesen, schwarz							
Preisrichter: F.Jobst (Obmann); A.Burwitz; G.Scchwegler							
4	13	1.0	Z258	4921 Widmann, ZGM Tobias + Hans	120,00 €	95,0 sg	
3	14	1.0	Z258	397 Hölderlinstr. 6		94,0 sg	
	15	0.1	Z258	4922 73529 Schwäbisch Gmünd	120,00 €	97,0 v SIEGER	
	16	0.1	Z258	4924 07171/81275		96,0 sg	
						382,0	LCM
Dt. Riesen, chinchillafig.							
Preisrichter: F.Jobst (Obmann); A.Burwitz; G.Scchwegler							
5	17	1.0	Z53	1928 Kolleth, Siegfried		leer	
2	18	1.0	Z53	1929 Iptinger Str. 32		leer	
	19	0.1	Z53	1933 71297 Mönshheim		leer	
	20	0.1	Z53	1934 0178/4110392		leer	

6	21	1.0	Z53	1921 Kolleth, Siegfried	180,00 €	95,5 sg	
2	22	1.0	Z53	1922 Iptinger Str. 32		95,5 sg	
	23	0.1	Z53	1934 71297 Mönshheim		96,0 sg	
	24	0.1	Z53	199 0178/4110392		95,5 sg	
						382,5	LCM
E	25	1.0	Z53	1953 Kolleth, Siegfried	120,00 €	--, ob	
E	26	1.0	Z53	1924 Kolleth, Siegfried	120,00 €	95,5 sg	
Dt. Riesen, weiß							
Preisrichter: F.Jobst (Obmann); A.Burwitz; G.Scchwegler							
7	27	1.0	Z258	194 Widmann, ZGM Tobias + Hans	120,00 €	94,5 sg	
3	28	1.0	Z258	192 Hölderlinstr. 6	120,00 €	95,0 sg	
	29	0.1	Z258	3913 73529 Schwäbisch Gmünd		96,5 hv	
	30	0.1	Z258	2910 07171/81275		95,5 sg	
						381,5	
8	31	1.0	Z360	3920 Beck, Roland	100,00 €	96,0 sg	
3	32	0.1	Z360	3934 Eichenrain 15	150,00 €	97,0 v SE	
	33	1.0	Z360	3916 71686 Remseck am Neckar	100,00 €	96,0 sg	
	34	0.1	Z360	297 0174/5426854	150,00 €	96,5 hv	
						385,5	LCM
Dt. Riesenschecken, schwarz-weiß							
Preisrichter: F.Jobst (Obmann); A.Burwitz; G.Scchwegler							
9	35	1.0	Z232	2912 Roller, Kurt	100,00 €	96,5 hv	
3	36	1.0	Z232	192 Marienstr. 7	100,00 €	94,5 sg	
	37	1.0	Z232	194 72226 Simmersfeld	100,00 €	--, nb	
	38	0.1	Z232	3921 07484/1020	120,00 €	97,0 v SE	

ZG-Nr	Käfig	1.0	Kennzeichnung	Aussteller	VK-Preis	Bewertung
ZG-Typ	Nr.	0.1	rechts links			
Dt. Riesenschecken, schwarz-weiß				Preisrichter: F.Jobst (Obmann); A.Burwitz; G.Schwegler		
E	39	1.0	Z232	197	Roller, Kurt	100,00 € 96,0 sg
E	40	0.1	Z232	1910	Roller, Kurt	120,00 € 95,5 sg
Dt. Riesenschecken, blau-weiß				Preisrichter: F.Jobst (Obmann); A.Burwitz; G.Schwegler		
10	41	1.0	Z547	4925	Dietz, Ewald	96,5 hv
3	42	1.0	Z547	3912	Brunnenstr. 10	96,5 hv
	43	1.0	Z547	5931	72135 Dettenhausen	97,0 v SE
	44	0.1	Z547	295	07157/61700	97,0 v VCE
						387,0 LCM
E	45	0.1	Z547	3915	Dietz, Ewald	96,0 sg
E	46	0.1	Z547	3835	Dietz, Ewald	97,0 v
Dt. Widder, wildfarben				Preisrichter: F.Jobst (Obmann); A.Burwitz; G.Schwegler		
11	47	1.0	Z140	191	Kübler, Jürgen	68,00 € 97,0 v
2	48	1.0	Z140	395	Kuthestr. 5	68,00 € 97,0 v
	49	1.0	Z140	192	73084 Salach	68,00 € 97,0 v KLS
	50	0.1	Z140	5912	07162/33362	96,5 hv
						387,5 LCM
Helle Großsilber				Preisrichter: F.Jobst (Obmann); A.Burwitz; G.Schwegler		
12	51	1.0	Z543	3924	Tritschler, Pius	70,00 € --,- nb
2	52	1.0	Z543	195	Daußhalde 48	70,00 € 97,5 v KLS
	53	0.1	Z543	1913	72589 Westerheim	70,00 € 97,5 v BAND
	54	0.1	Z543	4928	07333/4191	70,00 € 96,5 hv

13	55	1.0	Z23	292	Jäger, ZGM Ruth + Reinhard	60,00 € 96,0 sg
3	56	1.0	Z23	291	Wiesbergstr. 9	60,00 € 97,0 v
	57	0.1	Z23	294	74564 Crailsheim	60,00 € 96,5 hv
	58	0.1	Z23	4914	07951/22428	60,00 € 96,5 hv
						386,0 LCM
Großchinchilla				Preisrichter: F.Jobst (Obmann); A.Burwitz; G.Schwegler		
14	59	1.0	Z408	291	Link, Markus	60,00 € 97,0 v SE
2	60	1.0	Z408	292	Schranke 6	60,00 € 96,5 hv
	61	1.0	Z408	293	73457 Essingen	60,00 € 96,5 hv
	62	0.1	Z408	294	0159/02196962	96,5 hv
						386,5 ZDRKE
15	63	1.0	Z232	3948	Tetting, Werner	97,0 v VCE
2	64	0.1	Z232	4976	Nelkenstr. 17	97,0 v
	65	0.1	Z232	6993	75365 Calw-Stammheim	96,5 hv
	66	0.1	Z232	6997	07051/20255	97,5 v LVE
						388,0 LCM
16	67	1.0	Z232	6992	Tetting, Werner	leer
2	68	0.1	Z232	4974	Nelkenstr. 17	96,0 sg
	69	0.1	Z232	6994	75365 Calw-Stammheim	96,5 hv
	70	0.1	Z232	4975	07051/20255	96,5 hv

17	71	1.0	B668	195	Gögl, Hubert	leer
3	72	0.1	B668	196	Wiesenstr. 6	leer
	73	0.1	B668	197	94431 Ganacker	leer
	74	0.1	B668	198	09953/93120	leer

Landesclubschau

ZG-Nr	Käfig ZG-Typ	1.0 0.1	Kennzeichnung rechts links	Aussteller	VK-Preis	Bewertung	
Großchinchilla			Preisrichter: F.Jobst (Obmann); A.Burwitz; G.Scchwegler				
18	75	1.0	B668	191	Gögl, Hubert		leer
3	76	0.1	B668	192	Wiesenstr. 6		leer
	77	0.1	B668	193	94431 Ganacker		leer
	78	0.1	B668	194	09953/93120		leer

19	79	1.0	Z8	3939	Salemi, Giuseppe		96,5 hv
3	80	1.0	Z8	3910	Schillerstr. 7		96,5 hv
	81	0.1	Z8	3911	71101 Schönaich		96,0 sg
	82	0.1	Z8	3912	0170/3258331		96,5 hv
							385,5
							LVP R
Dt. Großsilber, schwarz			Preisrichter: F.Jobst (Obmann); A.Burwitz; G.Scchwegler				
20	83	1.0	Z281	289	Fürst, Lukas		97,0 v SE
1	84	1.0	Z281	191	Limesstr. 53		95,5 sg
	85	1.0	Z281	195	73434 Aalen-Oberrambach	80,00 €	--,- nb
	86	1.0	Z281	196		80,00 €	95,5 sg

21	87	1.0	Z479	1918	Binkle, Patrick	70,00 €	96,0 sg
3	88	1.0	Z479	1912	Höhenweg 6	70,00 €	96,0 sg
	89	0.1	Z479	1916	74423 Untersontheim		96,0 sg
	90	0.1	Z479	196	0173/9201412		96,0 sg
							384,0
							LCM
E	91	1.0	Z281	193	Fürst, Lukas	80,00 €	94,5 sg
E	92	0.1	Z281	197	Fürst, Lukas		94,5 sg
E	93	0.1	Z479	1920	Binkle, Patrick	70,00 €	94,0 sg
Dt. Großsilber, graubraun			Preisrichter: F.Jobst (Obmann); A.Burwitz; G.Scchwegler				
22	94	1.0	Z281	4914	Fürst, Hartmut		94,0 sg
2	95	0.1	Z281	4912	Limesstr. 55	80,00 €	97,5 v KLS
	96	0.1	Z281	4915	73434 Aalen-Oberrombach		97,5 v BAND
	97	0.1	Z281	4916	0171/2604276	80,00 €	96,5 hv
							385,5
							LCM
23	98	1.0	Z297	291	Trick, Daniel	60,00 €	96,5 hv
3	99	1.0	Z297	293	Hochwaldstr. 58	50,00 €	96,0 sg
	100	1.0	Z297	3911	72275 Alpirsbach	50,00 €	95,5 sg
	101	0.1	Z297	295	0170/8217869		95,0 sg
							383,0
							VCE B
24	102	1.0	Z281	497	Fürst, Hartmut		95,0 sg
3	103	1.0	Z281	5935	Limesstr. 55		96,0 sg
	104	0.1	Z281	5924	73434 Aalen-Oberrombach	80,00 €	95,5 sg
	105	0.1	Z281	4919	0171/2604276	80,00 €	96,5 hv
							383,0
							SE
Burgunder			Preisrichter: F.Jobst (Obmann); A.Burwitz; G.Scchwegler				
25	106	1.0	Z372	3915	Wohlfahrt, Markus		95,0 sg
3	107	1.0	Z372	3925	Uhlandstr. 62		95,5 sg
	108	1.0	Z372	3926	91610 Insingen		96,0 sg
	109	0.1	Z372	3930	09869/1498		95,5 sg
							382,0
26	110	1.0	Z74	192	Ott, Roland	60,00 €	95,5 sg
3	111	0.1	Z74	2921	Hornsteinstr. 24	60,00 €	96,0 sg
	112	0.1	Z74	4925	72488 Sigmaringen	60,00 €	95,5 sg
	113	0.1	Z74	2912	0170/6882658	60,00 €	96,0 sg
							383,0
							LCM

ZG-Nr	Käfig ZG-Typ	1.0 Nr.	Kennzeichnung rechts links	Aussteller	VK-Preis	Bewertung
Blaue Wiener			Preisrichter: F.Jobst (Obmann); A.Burwitz; G.Schwegler			
27	114	1.0	Z192	391 Schoch, Emil	80,00 €	96,5 hv
2	115	1.0	Z192	394 Wörthstr. 12	80,00 €	97,0 v LVE
	116	0.1	Z192	395 71540 Murrhardt		96,0 sg
	117	0.1	Z192	397 07192/3567	80,00 €	97,0 v
						386,5 LCM
Blaugraue Wiener			Preisrichter: F.Jobst (Obmann); J.Bauer; H.Bender			
28	118	1.0	Z333	2917 Wortmann, Dirk	80,00 €	96,5 hv
2	119	1.0	Z333	2913 Ersbergweg 11		96,5 hv
	120	1.0	Z333	196 72770 Reutlingen		97,0 v VCE
	121	1.0	Z333	191 07121/311959		96,0 sg
						386,0 LCM
Schwarze Wiener			Preisrichter: F.Jobst (Obmann); J.Bauer; H.Bender			
29	122	1.0	Z9	191 Mayer, Siegfried		97,0 v VCE
2	123	1.0	Z9	192 Landhausstr. 7		96,5 hv
	124	0.1	Z9	1922 72406 Bisingen		96,5 hv
	125	0.1	Z9	1921 07476/1686		96,0 sg
						386,0 LCM
30	126	1.0	Z9	1916 Mayer, Siegfried		96,0 sg
3	127	1.0	Z9	199 Landhausstr. 7		95,5 sg
	128	0.1	Z9	4942 72406 Bisingen		96,0 sg
	129	0.1	Z9	2927 07476/1686		95,0 sg
						382,5 SE
Graue Wiener, wildfarben			Preisrichter: F.Jobst (Obmann); J.Bauer; H.Bender			
31	130	1.0	Z192	192 Haas, Karl		96,5 hv
3	131	1.0	Z192	1921 Hüttenbühlseestr. 1		95,5 sg
	132	0.1	Z192	4949 73553 Alfdorf		96,5 hv LVE
	133	0.1	Z192	3938 07182/4565		95,5 sg
						384,0 LCM
Graue Wiener, dunkelgrau			Preisrichter: F.Jobst (Obmann); J.Bauer; H.Bender			
32	134	1.0	Z543	3919 Jag, Wolfgang	70,00 €	95,5 sg
3	135	1.0	Z543	3920 Feldstetter Str. 11/1	70,00 €	96,0 sg
	136	0.1	Z543	199 72589 Westerheim	70,00 €	94,5 sg
	137	0.1	Z543	3922 0171/5812125	80,00 €	95,5 sg
						381,5 LCM
Rote Neuseeländer			Preisrichter: F.Jobst (Obmann); J.Bauer; H.Bender			
33	138	1.0	Z354	4932 Remmele, Roland		97,0 v LVE
2	139	1.0	Z354	4933 Löchgauer Str. 14		96,5 hv
	140	0.1	Z354	5953 74391 Erligheim		96,5 hv
	141	0.1	Z354	5952 07143/22175		95,0 sg
						385,0 LCM
34	142	1.0	Z408	3956 Schaal, Bernd		leer
3	143	0.1	Z408	2927 Hohfeldstr. 45		leer
	144	0.1	Z408	2926 73434 Aalen		leer
	145	0.1	Z408	2923 0175/6388801		leer

35	146	1.0	Z232	2943 Schroth, Jürgen	70,00 €	96,5 hv
3	147	1.0	Z232	49101 Schwalbenweg 10	70,00 €	95,5 sg
	148	1.0	Z232	49108 72218 Wildberg	70,00 €	96,0 sg
	149	0.1	Z232	49111 0160/8618769	70,00 €	96,5 hv
						384,5 SE

Landesclubschau

ZG-Nr	Käfig	1.0	Kennzeichnung	Aussteller	VK-Preis	Bewertung
ZG-Typ	Nr.	0.1	rechts links			
Rote Neuseeländer				Preisrichter: F.Jobst (Obmann); J.Bauer; H.Bender		
36	150	1.0	Z354 2916	Remmele, Roland		97,5 v KLS
3	151	0.1	Z354 4936	Löchgauer Str. 14		96,0 sg
	152	0.1	Z354 2917	74391 Erligheim		96,0 sg
	153	0.1	Z354 4941	07143/22175		95,5 sg
						385,0 LVE SR
Weißer Neuseeländer				Preisrichter: F.Jobst (Obmann); J.Bauer; H.Bender		
37	154	0.1	Z555 3921	Hartmann, ZGM Ute + Ulrich		96,5 hv
3	155	0.1	Z555 4928	Riedstr. 10		95,5 sg
	156	1.0	Z555 2914	73553 Alfdorf		96,5 hv
	157	1.0	Z555 2910	07172/31355		95,5 sg
						384,0 LCM
Japaner				Preisrichter: F.Jobst (Obmann); J.Bauer; H.Bender		
38	158	1.0	Z74 199	Schmid, Andreas		96,5 hv SE
3	159	0.1	Z74 3931	Bahnhofstr. 28		96,0 sg
	160	1.0	Z74 1915	88518 Herbertingen	50,00 €	96,0 sg
	161	1.0	Z74 193	07586/5770	50,00 €	95,5 sg
						384,0 LCM
Rheinische Schecken				Preisrichter: F.Jobst (Obmann); J.Bauer; H.Bender		
39	162	1.0	Z164 5927	Schach, Walter		96,5 hv
3	163	0.1	Z164 5928	Starenweg 8		94,0 sg
	164	0.1	Z164 3918	72636 Frickenhausen		95,5 sg
	165	0.1	Z164 3911	07025/6794		95,5 sg
						381,5
40	166	1.0	Z111 2915	Waldruff, Hans-Dieter	80,00 €	96,5 hv
3	167	1.0	Z111 3922	Ebinger Str. 120		95,5 sg
	168	1.0	Z111 4927	72393 Burladingen		95,5 sg
	169	0.1	Z111 3924	07475/8327		95,0 sg
						382,5 LCM
E	170	0.1	Z111 4942	Waldruff, Hans-Dieter	80,00 €	95,5 sg
F	171	0.1	Z164 5925	Schach, Walter		95,5 sg
Thüringer				Preisrichter: F.Jobst (Obmann); J.Bauer; H.Bender		
41	172	1.0	Z232 1913	Kern, Joachim		97,5 v BAND
2	173	0.1	Z232 1916	Erlenweg 4		95,5 sg
	174	1.0	Z232 1912	72218 Wildberg		97,5 v KLS
	175	0.1	Z232 4940	0160/8486308		96,5 hv
						387,0 LCM
42	176	1.0	Z232 4937	Kern, Joachim		96,0 sg
2	177	0.1	Z232 4941	Erlenweg 4		95,5 sg
	178	0.1	Z232 3925	72218 Wildberg		96,0 sg
	179	0.1	Z232 4946	0160/8486308		96,0 sg
						383,5 VCE C
43	180	1.0	Z433 3983	Merz, Walter	40,00 €	95,0 sg
3	181	1.0	Z433 2945	Heersbergstr. 4	40,00 €	95,5 sg
	182	0.1	Z433 69107	72336 Balingen	60,00 €	95,0 sg
	183	0.1	Z433 2947	07433/35863	60,00 €	96,5 hv
						382,0 SE
44	184	1.0	Z164 3921	Stoll, Jörg	50,00 €	96,0 sg
3	185	1.0	Z164 196	Austr. 100	50,00 €	94,5 sg
	186	1.0	Z164 192	72669 Unterensingen		96,5 hv
	187	0.1	Z164 3925	0151/17540302	50,00 €	96,5 hv
						383,5 SE

ZG-Nr	Käfig	1.0	Kennzeichnung	Aussteller	VK-Preis	Bewertung	
ZG-Typ	Nr.	0.1	rechts links				
Weißgrannen, schwarz				Preisrichter: F.Jobst (Obmann); J.Bauer; H.Bender			
45	188	1.0	Z45	192 Seybold, Walter	50,00 €	--,-	nb
3	189	1.0	Z45	499 Heerstr. 36	50,00 €	95,5	sg
	190	0.1	Z45	5918 73066 Uhingen		95,0	sg
	191	0.1	Z45	4915 07161/39476		95,5	sg

E	192	1.0	Z355	393 Ade, Dietmar		95,5	sg
E	193	0.1	Z355	397 Ade, Dietmar		95,5	sg
Hasenkaninchen, rotbraun				Preisrichter: F.Jobst (Obmann); J.Bauer; H.Bender			
46	194	1.0	Z433	391 Scheck, Rosemarie	60,00 €	95,5	sg
3	195	1.0	Z433	4914 Hauptstr. 86		96,0	sg
	196	0.1	Z433	4910 72336 Balingen		96,0	sg
	197	0.1	Z433	498 07433/93590		97,5	v
						385,0	BAND ZDRKE
47	198	1.0	Z337	393 Hahn, Jürgen		96,0	sg
2	199	1.0	Z337	395 Kohlwald Hof 5		96,5	hv
	200	1.0	Z337	499 74429 Sulzbach-Laufen		97,0	v
	201	0.1	Z337	4910 07976/1403		96,0	sg
						385,5	LCM
48	202	1.0	Z62	6923 Groß, ZGM Kurt + Jasmin	50,00 €	95,5	sg
2	203	1.0	Z62	6925 Bietigheimer Str. 71		95,5	sg
	204	0.1	Z62	4920 71691 Freiberg am Neckar		94,5	sg
	205	0.1	Z62	6932 0160/96252903		96,0	sg
						381,5	
49	206	1.0	Z309	3911 Maier, Walter		96,5	hv
2	207	1.0	Z309	3913 Kolonie 48		96,0	sg
	208	1.0	Z309	5924 73453 Untergröningen		96,0	sg
	209	0.1	Z309	5927 07975/392		96,5	hv
						385,0	LVE SH
50	210	1.0	Z470	299 Wunder, Gebhard	40,00 €	96,0	sg
3	211	1.0	Z470	192 Am Gaisberg 1		95,5	sg
	212	0.1	Z470	296 73489 Jagstzell		97,5	v
	213	0.1	Z470	5928 07967/6987		95,5	sg
						384,5	EP B
51	214	1.0	Z131	398 Mataija, Mihael		95,5	sg
3	215	1.0	Z131	3912 Bahnhofstr. 31		96,5	hv
	216	1.0	Z131	3913 73098 Rechberghausen		95,5	sg
	217	0.1	Z131	3914 0171/6544505		96,0	sg
						383,5	SE
52	218	1.0	Z107	393 Pfeiffer, Wolfgang	50,00 €	96,0	sg
3	219	0.1	Z107	4910 Friedrichsberg 58		96,0	sg
	220	1.0	Z107	497 70567 Stuttgart	50,00 €	96,0	sg
	221	1.0	Z107	6913 0711/712190		95,5	sg
						383,5	SE
53	222	1.0	Z404	194 Mayr, Franz	40,00 €	95,5	sg
3	223	1.0	Z404	297 Dreyerstr. 37	40,00 €	96,0	sg
	224	1.0	Z404	195 73466 Lauchheim-Röttingen	40,00 €	95,0	sg
	225	0.1	Z404	4928 0152/29705999		96,0	sg
						382,5	SE

Landesclubschau

ZG-Nr	Käfig ZG-Typ	1.0 Nr.	Kennzeichnung rechts	links	Aussteller	VK-Preis	Bewertung	
Hasenkaninchen, rotbraun					Preisrichter: F.Jobst (Obmann); J.Bauer; H.Bender			
E	226	1.0	Z470	5926	Wunder, Gebhard	40,00 €	94,5	sg
E	227	1.0	Z432	293	Lakner, Tobias	50,00 €	95,5	sg
E	228	1.0	Z432	5923	Lakner, Tobias	50,00 €	94,0	sg
E	229	1.0	Z432	4921	Lakner, Tobias		96,0	sg
E	230	1.0	Z432	191	Lakner, Tobias		96,0	sg
E	231	1.0	Z337	394	Hahn, Jürgen	70,00 €	96,0	sg
E	232	1.0	Z337	396	Hahn, Jürgen		96,0	sg
Hasenkaninchen, lohfarbig-schwarz					Preisrichter: F.Jobst (Obmann); J.Bauer; H.Bender			
54	233	1.0	Z477	6913	Hätinger, Mario			leer
3	234	1.0	Z477	697	Kirchplatz 7			leer
	235	1.0	Z477	6911	71083 Herrenberg			leer
	236	0.1	Z477	596	0173/3667390			leer

Alaska					Preisrichter: D.Beckers (Obmann); R.Schmidt; H.Schift			
55	237	1.0	Z311	4923	Luik, Thomas		97,5	v KLS
3	238	1.0	Z311	297	Rebengartenstr. 44		97,0	v VCE
	239	0.1	Z311	4926	72766 Reutlingen		96,5	hv
	240	0.1	Z311	2916	07121/411572		97,0	v
							388,0	LCM
56	241	1.0	Z142	195	Arnegger, Arno		96,5	hv
3	242	1.0	Z142	3931	Hopfenbacher Str. 17	70,00 €	96,5	hv
	243	1.0	Z142	2921	88427 Bad Schussenried		96,5	hv
	244	0.1	Z142	4955	07525/2442		96,5	hv
							386,0	SE
57	245	1.0	Z323	3910	Krieger, Ralf	40,00 €	96,5	hv
3	246	1.0	Z323	3913	Fuchsgäßle 14	40,00 €	96,0	sg
	247	0.1	Z323	297	73527 Schwäbisch Gmünd		97,5	v BAND
	248	0.1	Z323	296	07171/88759		96,5	hv
							386,5	POKAL EP
Havana					Preisrichter: D.Beckers (Obmann); R.Schmidt; H.Schift			
58	249	1.0	Z288	4943	Maurer, Peter	40,00 €	95,5	sg
3	250	1.0	Z288	4944	Hauptstr. 33/1	40,00 €	96,0	sg
	251	1.0	Z288	1914	88456 Muttensweiler	40,00 €	96,0	sg
	252	0.1	Z288	4947	07583/4114		96,0	sg
							383,5	
59	253	1.0	Z323	292	Krieger, Josef		96,0	sg
3	254	0.1	Z323	298	Fuchsgäßle 14		96,5	hv
	255	0.1	Z323	3918	73527 Herlikofen	50,00 €	96,5	hv
	256	0.1	Z323	3913	07171/84147		95,5	sg
							384,5	LCM
Kleinschcken, blau,weiß					Preisrichter: D.Beckers (Obmann); R.Schmidt; H.Schift			
60	257	1.0	Z108	5917	Biesinger, Sonja	60,00 €	96,0	sg
3	258	1.0	Z108	5920	Hirschgasse 7	60,00 €	96,0	sg
	259	0.1	Z108	5922	72116 Mössingen		97,0	v LVE
	260	0.1	Z108	5919	0176/78426062		96,5	hv
							385,5	LCM
E	261	0.1	Z108	091	Biesinger, Sonja		96,5	hv
E	262	1.0	Z108	5916	Biesinger, Sonja	60,00 €	95,5	sg

ZG-Nr	Käfig ZG-Typ	1.0 Nr.	Kennzeichnung rechts	links	Aussteller	VK-Preis	Bewertung		
Kleinschecken, havannaflbg.-weiß					Preisrichter: D.Beckers (Obmann); R.Schmidt; H.Schift				
61	263	1.0	Z182	497	Letscher, Georg	50,00 €	96,5	hv	
3	264	1.0	Z182	6911	Kelterstr. 14	50,00 €	97,0	v BAND	
	265	0.1	Z182	295	73663 Berglen	50,00 €	95,5	sg	
	266	0.1	Z182	499	0159/01162979		96,5	hv	
							385,5	LCM	
E	267	0.1	Z182	294	Letscher, Georg	50,00 €	96,0	sg	
E	268	1.0	Z182	293	Letscher, Georg	50,00 €	95,5	sg	
Separator					Preisrichter: D.Beckers (Obmann); R.Schmidt; H.Schift				
62	269	1.0	Z333	392	Jobst, Frank	40,00 €	96,5	hv	
3	270	0.1	Z333	3912	Im Sitterbrunnen 6		96,5	hv	
	271	1.0	Z333	393	72768 Reutlingen	40,00 €	97,0	v VCE	
	272	0.1	Z333	394	07121/623821		96,5	hv	
							386,5	LCM	
63	273	1.0	Z76	291	Schwegler, Gerhard	40,00 €	95,0	sg	
3	274	1.0	Z76	292	Finkenweg 15/2	40,00 €	95,5	sg	
	275	1.0	Z76	293	71404 Korb	40,00 €	95,0	sg	
	276	0.1	Z76	4912	07151/35813	45,00 €	96,5	hv	
							382,0		
Dt. Kleinwidder, wildfarben					Preisrichter: D.Beckers (Obmann); R.Schmidt; H.Schift				
64	277	1.0	Z140	596	Kübler, Jürgen	40,00 €	96,5	hv	
3	278	1.0	Z140	594	Kuthestr. 5	40,00 €	96,0	sg	
	279	0.1	Z140	5913	73084 Salach		96,5	hv	
	280	0.1	Z140	5916	07162/33362		96,0	sg	
							385,0	LCM	
Dt. Kleinwidder, rot					Preisrichter: D.Beckers (Obmann); R.Schmidt; H.Schift				
65	281	1.0	Z294	3918	Lang, Daniel		96,0	sg	
3	282	1.0	Z294	2914	Habichtweg 2		96,0	sg	
	283	1.0	Z294	2912	71287 Weissach		96,0	sg	
	284	0.1	Z294	2916	0179/5930531		95,5	sg	
							383,5	LCM	
Dt. Kleinwidder, chinchillaflbg.					Preisrichter: D.Beckers (Obmann); R.Schmidt; H.Schift				
66	285	1.0	Z429	192	Hartig, Ralf		96,5	hv	
3	286	1.0	Z429	194	Dobler Str. 22	60,00 €	97,0	v LVE	
	287	0.1	Z429	5932	75334 Straubenhardt		96,5	hv	
	288	0.1	Z429	5933	07082/8441		96,0	sg	
							386,0	LCM	
Dt. Kleinwidder, schwarz					Preisrichter: D.Beckers (Obmann); R.Schmidt; H.Schift				
67	289	1.0	Z86	394	Geißler, Herbert		96,5	hv	
3	290	1.0	Z86	395	Unterböbinger Str. 41		96,0	sg	
	291	1.0	Z86	392	73574 Schönhardt		95,5	sg	
	292	0.1	Z86	393			96,0	sg	
							384,0	LCM	
Dt. Kleinwidder, grau-weiß					Preisrichter: D.Beckers (Obmann); R.Schmidt; H.Schift				
68	293	1.0	Z460	3915	Gekeler, Philipp		leer		
3	294	0.1	Z460	3921	Ahornstr. 3		leer		
	295	0.1	Z460	2912	72813 Sankt Johann		leer		
	296	0.1	Z460	4926	0157/87075966		leer		

Landesclubschau

ZG-Nr	Käfig ZG-Typ	1.0 0.1	Kennzeichnung rechts	links	Aussteller	VK-Preis	Bewertung	
Dt. Kleinwidder, thüringerfbg.-weiß					Preisrichter: D.Beckers (Obmann); R.Schmidt; H.Schiff			
69	297	0.1	Z543	4967	Litke-Traub, Sabine	60,00 €	96,5	hv
3	298	0.1	Z543	3951	Feriendorf 24		96,5	hv
	299	1.0	Z543	2925	72589 Westerheim		96,0	sg
	300	1.0	Z543	2924	0178/2987345	60,00 €	96,0	sg
							385,0	LCM
Kleinchinchilla					Preisrichter: D.Beckers (Obmann); R.Schmidt; H.Schiff			
70	301	1.0	Z97	3816	Rommel, Manfred		96,5	hv
1	302	0.1	Z303	4918	Kolpingstr. 159		96,5	hv
	303	0.1	Z303	4919	70378 Stuttgart		96,5	hv
	304	0.1	Z303	4920	0711/533123		96,5	hv
							386,0	ZDRKE
71	305	1.0	Z347	394	Greyer, Steffen		96,5	hv
3	306	1.0	Z347	191	Notzinger Str. 32	40,00 €	96,5	hv
	307	1.0	Z347	192	73274 Notzingen-Wellingen	40,00 €	96,5	hv
	308	0.1	Z347	4916	0179/2239096		97,0	v SE
							386,5	LCM
72	309	1.0	Z361	192	Braun, Karl	40,00 €	96,0	sg
2	310	1.0	Z361	196	Zeller Weg 9		96,0	sg
	311	0.1	Z361	193	74182 Obersulm		96,5	hv
	312	0.1	Z361	197	07134/18171	40,00 €	96,0	sg
							384,5	LVP R
73	313	1.0	Z432	196	Funk, ZGM	50,00 €	96,0	sg
3	314	1.0	Z432	1913	Feuerseeweg 5	50,00 €	95,0	sg
	315	1.0	Z432	192	73574 Iggingen	50,00 €	95,5	sg
	316	0.1	Z432	5945	0171/2203939		96,5	hv
							383,0	
74	317	1.0	Z432	5932	Wälder, Hans	45,00 €	96,0	sg
3	318	1.0	Z432	3917	Schießgasse 29	45,00 €	96,5	hv
	319	0.1	Z432	4929	73574 Iggingen	45,00 €	96,5	hv
	320	0.1	Z432	3925	07175/8731		96,0	sg
							385,0	LVP R
75	321	1.0	Z97	399	Weng, Gerhard		96,5	hv
3	322	1.0	Z97	5922	Muckenseestr. 17	50,00 €	96,5	hv
	323	0.1	Z97	5926	73547 Lorch		96,5	hv
	324	0.1	Z97	5925	07172/919708		96,5	hv
							386,0	VCE P
76	325	1.0	Z294	1910	Freimuth, Daniel	45,00 €	96,5	hv
3	326	1.0	Z294	5918	Bismarckstr. 29	45,00 €	---	nb
	327	0.1	Z294	1913	71287 Weissach	45,00 €	96,5	hv
	328	0.1	Z294	199	0176/47239168	45,00 €	95,5	sg

77	329	1.0	Z294	191	Freimuth, Daniel	45,00 €	95,0	sg
3	330	1.0	Z294	193	Bismarckstr. 29	45,00 €	95,5	sg
	331	0.1	Z294	197	71287 Weissach	45,00 €	96,5	hv
	332	1.0	Z294	3917	0176/47239168	45,00 €	97,5	v SIEGER
							384,5	SE
E	333	1.0	Z361	3919	Braun, Karl		95,5	sg
E	334	0.1	Z361	195	Braun, Karl	40,00 €	95,0	sg
E	335	1.0	Z432	5937	Wälder, Hans	45,00 €	96,0	sg
E	336	0.1	Z432	5942	Wälder, Hans	45,00 €	96,5	hv
E	337	1.0	B151	1910	Rommel, Manfred		96,5	hv
E	338	0.1	Z303	4914	Rommel, Manfred		96,5	hv

ZG-Nr	Käfig ZG-Typ	Nr.	1.0 0.1	Kennzeichnung rechts links	Aussteller	VK-Preis	Bewertung	
Deilenaar		Preisrichter: D.Beckers (Obmann); R.Schmidt; H.Schift						
78	339	1.0	Z115	3913	Reutter, Sara	40,00 €	96,0	sg
3	340	0.1	Z115	6925	Geisswiesenstr. 48	40,00 €	96,5	hv
	341	0.1	Z115	7931	72070 Tübingen-Hagelloch	40,00 €	97,0	v SE
	342	0.1	Z115	7933	0174/9579796	40,00 €	95,5	sg
							385,0	SE
79	343	1.0	Z115	5917	Reutter, Sara	40,00 €	96,0	sg
3	344	0.1	Z115	5920	Geisswiesenstr. 48	40,00 €	97,0	v
	345	0.1	Z115	5921	72070 Tübingen-Hagelloch	40,00 €	96,0	sg
	346	1.0	Z115	297	0174/9579796		97,0	v
							386,0	VCE HN
80	347	1.0	Z433	191	Merz, Walter	35,00 €	96,5	hv
3	348	1.0	Z433	6918	Heersbergstr. 4	35,00 €	95,5	sg
	349	1.0	Z433	5910	72336 Balingen	35,00 €	96,5	hv
	350	0.1	Z433	5912	07433/35863	35,00 €	96,0	sg
							384,5	SE
81	351	1.0	Z407	4916	Fortenbacher, Manfred	50,00 €	97,0	v
3	352	1.0	Z407	4917	Mühlgasse 5	50,00 €	96,5	hv
	353	0.1	Z407	196	88371 Ebersbach		96,5	hv
	354	0.1	Z407	4922	0171/7358312		97,0	v KLS
							387,0	LCM
Marburger Feh		Preisrichter: D.Beckers (Obmann); D.Wortmann, F.Dettinger						
82	355	1.0	Z333	3917	Fauser, Markus	50,00 €	96,5	hv
3	356	1.0	Z333	5924	Ziegelgrubenstr. 14/1	50,00 €	96,0	sg
	357	1.0	Z333	5927	72810 Gomaringen	50,00 €	97,0	v BAND
	358	0.1	Z333	3912	0171/6517250		95,5	sg
							385,0	LVE MV
83	359	1.0	Z321	3911	Berstecher, Jürgen		96,5	hv
3	360	1.0	Z321	4928	Osstelsheimer Str. 7		96,5	hv
	361	0.1	Z321	4929	71034 Böblingen		96,5	hv
	362	0.1	Z321	4926	0172/9922870		97,0	v LVE
							386,5	LCM
Blaue Holicer		Preisrichter: D.Beckers (Obmann); D.Wortmann, F.Dettinger						
84	363	1.0	Z309	6949	Mettmann, Herbert	45,00 €	96,0	sg
2	364	0.1	Z309	6951	Geifertshofer Str. 22	45,00 €	96,0	sg
	365	1.0	Z309	391	74426 Bühlerzell	45,00 €	96,5	hv
	366	0.1	Z309	394	07974/655		96,0	sg
							384,5	SE
85	367	1.0	Z333	192	Vogt, Rolf		96,5	hv
3	368	0.1	Z333	3913	In der Schweiz 39		96,5	hv
	369	0.1	Z333	3917	72770 Reutlingen		96,5	hv
	370	0.1	Z333	3912	0160/95268457		97,0	v VCE
							386,5	LCM
86	371	1.0	Z543	3919	Stehle, Alfons	60,00 €	97,5	v KLS
3	372	1.0	Z543	3915	Donnstetter Str. 1	60,00 €	96,0	sg
	373	1.0	Z543	3916	72589 Westerheim		96,5	hv
	374	0.1	Z543	3917	07333/923594		96,5	hv
							386,5	ZDRKE
87	375	0.1	Z555	4911	Hartmann, ZGM Ute + Ulrich	50,00 €	96,5	hv
3	376	1.0	Z555	498	Riedstr. 10	50,00 €	95,0	sg
	377	1.0	Z555	293	73553 Alfdorf		96,0	sg
	378	0.1	Z555	5916	07172/31355		96,0	sg
							383,5	

Landesclubschau

ZG-Nr	Käfig	1.0	Kennzeichnung	Aussteller	VK-Preis	Bewertung	
ZG-Typ	Nr.	0.1	rechts links				
Sachsegold							
Preisrichter: D.Beckers (Obmann); D.Wortmann, F.Dettinger							
88	379	0.1	Z297	5938 Broghammer, Thomas	50,00 €	95,5 sg	
3	380	0.1	Z297	5942 Kreuzstr. 16	50,00 €	95,5 sg	
	381	1.0	Z297	3917 78733 Aichhalden	50,00 €	96,5 hv	
	382	1.0	Z297	4932 0174/4489293	50,00 €	96,5 hv	
						384,0	SE
89	383	1.0	Z94	4921 Zug, Michael		97,0 v	
3	384	0.1	Z94	4914 Richard Biener-Str. 19		95,5 sg	
	385	1.0	Z94	4916 72393 Burladingen		96,5 hv	
	386	1.0	Z94	396 0160/8583833	55,00 €	97,0 v	
						386,0	LCM
90	387	1.0	Z140	3910 Kuret, Sylvia		95,0 sg	
3	388	0.1	Z140	297 Faurndauer Str. 7		95,5 sg	
	389	0.1	Z140	3911 73117 Wangen	40,00 €	96,5 hv	
	390	0.1	Z140	4921 0173/2513076		95,5 sg	
						382,5	
91	391	1.0	Z140	291 Kuret, Sylvia	40,00 €	96,0 sg	
3	392	1.0	Z140	295 Faurndauer Str. 7	40,00 €	96,0 sg	
	393	1.0	Z140	4919 73117 Wangen	40,00 €	96,0 sg	
	394	0.1	Z140	3914 0173/2513076		96,0 sg	
						384,0	SE
Lux							
Preisrichter: D.Beckers (Obmann); D.Wortmann, F.Dettinger							
92	395	1.0	Z555	2917 Koller, ZGM Elisabeth + Thomas	50,00 €	97,0 v	
2	396	0.1	Z555	2922 Eisenbahnstr. 48		96,0 sg	
	397	0.1	Z555	5941 74360 Ilsfeld	50,00 €	96,0 sg	
	398	0.1	Z555	5942 07062/9020859		96,0 sg	
						385,0	LVE SR
93	399	1.0	Z555	5945 Koller, ZGM Elisabeth + Thomas		96,0 sg	
2	400	1.0	Z555	5943 Eisenbahnstr. 48	50,00 €	96,5 hv	
	401	1.0	Z555	5944 74360 Ilsfeld	50,00 €	96,5 hv	
	402	0.1	Z555	5946 07062/9020859		96,5 hv	
						385,5	LCM
Perlfelh							
Preisrichter: D.Beckers (Obmann); D.Wortmann, F.Dettinger							
94	403	1.0	Z481	5952 Huber, ZGM Stefan + Kathrin	50,00 €	96,5 hv	
3	404	1.0	Z481	4927 Mönchstr. 20	50,00 €	95,5 sg	
	405	1.0	Z481	5954 72766 Reutlingen		97,0 v	
	406	0.1	Z481	4936 07127/9498855		96,0 sg	
						385,0	POKAL EP
95	407	1.0	Z140	197 Kuret, Ralf	60,00 €	96,0 sg	
3	408	1.0	Z140	3911 Fraundauer Str. 7		97,0 v	
	409	1.0	Z140	193 73117 Wangen		98,0 v	
	410	0.1	Z140	3912 0173/7326700		96,5 hv	
						387,5	LCM
96	411	1.0	Z140	192 Kuret, Ralf	60,00 €	96,5 hv	
3	412	1.0	Z140	5924 Fraundauer Str. 7	60,00 €	96,5 hv	
	413	0.1	Z140	3916 73117 Wangen	60,00 €	95,5 sg	
	414	0.1	Z140	198 0173/7326700		96,0 sg	
						384,5	SE
Kleinsilber, schwarz							
Preisrichter: D.Beckers (Obmann); D.Wortmann, F.Dettinger							
97	415	1.0	Z30	5920 Kehrer, Kurt	50,00 €	96,5 hv	
3	416	0.1	Z30	397 Am Goldacker 13		96,5 hv	
	417	1.0	Z30	399 73072 Donzdorf	50,00 €	96,0 sg	
	418	1.0	Z30	5921 07162/23203	50,00 €	97,0 v	
						386,0	LCM

ZG-Nr	Käfig	1.0	Kennzeichnung	Aussteller	VK-Preis	Bewertung	
ZG-Typ	Nr.	0.1	rechts links				
Kleinsilber, schwarz			Preisrichter: D.Beckers (Obmann); D.Wortmann, F.Dettinger				
98	419	1.0	Z119	5928	Bratz, Harald		96,0 sg
3	420	1.0	Z119	299	Freibrunnen 4	40,00 €	96,5 hv
	421	0.1	Z119	2912	74172 Neckarsulm		95,5 sg
	422	0.1	Z119	3914	07132/43555		96,0 sg
							384,0
99	423	1.0	Z119	192	Bratz, Harald	40,00 €	94,5 sg
3	424	0.1	Z119	4920	Freibrunnen 4	40,00 €	96,5 hv
	425	1.0	Z119	2910	74172 Neckarsulm	40,00 €	96,0 sg
	426	0.1	Z119	3917	07132/43555		96,0 sg
							383,0
Kleinsilber, blau			Preisrichter: D.Beckers (Obmann); D.Wortmann, F.Dettinger				
100	427	1.0	Z198	191	Bauknecht, Peter		96,5 hv
3	428	1.0	Z198	2911	Hofweg 5		96,5 hv
	429	0.1	Z198	199	72622 Nürtingen	60,00 €	95,5 sg
	430	0.1	Z198	194	07022/905587		96,0 sg
							384,5
							SE
101	431	1.0	Z46	291	Florus, Bernd		96,5 hv
3	432	1.0	Z46	292	Brunnenstr. 24		96,5 hv
	433	0.1	Z46	3921	71696 Möglingen	50,00 €	96,5 hv
	434	0.1	Z46	3917	07141/9911308		96,5 hv
							386,0
							LCM
102	435	1.0	Z46	293	Florus, Bernd	50,00 €	96,0 sg
3	436	1.0	Z46	4925	Brunnenstr. 24	50,00 €	96,0 sg
	437	0.1	Z46	4926	71696 Möglingen	50,00 €	96,5 hv
	438	0.1	Z46	4927	07141/9911308	50,00 €	96,5 hv
							385,0
							ZDRKE
Kleinsilber, graubraun			Preisrichter: D.Beckers (Obmann); D.Wortmann, F.Dettinger				
103	439	1.0	Z182	1915	Mack, Hans-Peter	50,00 €	97,0 v
3	440	1.0	Z182	5932	Mozartweg 6	50,00 €	97,0 v
	441	0.1	Z182	2917	71404 Korb		96,5 hv
	442	0.1	Z182	2921	07151/33864		96,5 hv
							387,0
							LCM
104	443	1.0	Z365	191	Endres, Günter	40,00 €	95,5 sg
3	444	1.0	Z365	192	Schloßbergsteige 29	40,00 €	95,5 sg
	445	1.0	Z365	193	74653 Künzelsau-Kocherst.	40,00 €	96,0 sg
	446	0.1	Z365	195	07940/6237		96,0 sg
							383,0
105	447	1.0	Z407	4917	Fortenbacher, Manfred	50,00 €	96,0 sg
3	448	0.1	Z407	4913	Mühlgasse 5		96,0 sg
	449	0.1	Z407	5923	88371 Ebersbach		96,5 hv
	450	1.0	Z407	291	0171/7358312	100,00 €	96,5 hv
							385,0
							VCE C
106	451	1.0	Z396	4924	Fischer, Ulrike	70,00 €	96,0 sg
3	452	1.0	Z396	3910	Einhornstr. 50		96,0 sg
	453	0.1	Z396	399	73529 Straßdorf	60,00 €	96,5 hv
	454	0.1	Z396	3926	07171/41686	70,00 €	96,0 sg
							384,5
							SE
Kleinsilber, hell			Preisrichter: D.Beckers (Obmann); D.Wortmann, F.Dettinger				
107	455	1.0	Z333	6917	Heini, ZGM Thomas + Manuela		96,5 hv
3	456	0.1	Z333	6915	Asternweg 34		95,5 sg
	457	0.1	Z333	393	72770 Reutlingen		97,0 v
	458	0.1	Z333	394	07121/9126638		96,0 sg
							385,0
							SE

Landesclubschau

ZG-Nr	Käfig	1.0	Kennzeichnung	Aussteller	VK-Preis	Bewertung	
ZG-Typ	Nr.	0.1	rechts links				
Kleinsilber, hell				Preisrichter: D.Beckers (Obmann); D.Wortmann, F.Dettinger			
108	459	1.0	Z396	4943	Burwitz, ZGM A. + M.	97,0	v
2	460	0.1	Z396	4946	Grünenbergstr. 7	97,5	v SIEGER
	461	1.0	Z396	196	73529 Rechberg	96,5	hv
	462	1.0	Z396	197		97,0	v
						388,0	LCM
109	463	1.0	Z289	5931	Schnepf, Bernd	30,00 €	96,0 sg
2	464	0.1	Z289	5933	Stettiner Str. 7	35,00 €	95,5 sg
	465	0.1	Z289	5934	75050 Gemmingen	35,00 €	96,5 hv
	466	0.1	Z289	5936	07267/8473	35,00 €	96,0 sg
						384,0	SE
110	467	1.0	Z379	4916	Kellermann, Thorsten	40,00 €	96,0 sg
3	468	1.0	Z379	5922	Adlerstr. 2	40,00 €	95,5 sg
	469	1.0	Z379	5929	74354 Besigheim	40,00 €	95,5 sg
	470	0.1	Z379	5933	07143/851855	40,00 €	95,0 sg
						382,0	
Englische Schecken, schwarz-weiß				Preisrichter: D.Beckers (Obmann); D.Wortmann, F.Dettinger			
111	471	0.1	Z524	3910	Zimmermann, Gerhard		96,5 hv
3	472	1.0	Z524	5922	Sämlingweg 1	60,00 €	96,5 hv
	473	0.1	Z524	395	88367 Hohentengen		97,0 v VCE
	474	0.1	Z524	5924	07586/5448		96,0 sg
						386,0	LCM
Englische Schecken, blau-weiß				Preisrichter: D.Beckers (Obmann); D.Wortmann, F.Dettinger			
112	475	1.0	Z439	291	Weimer, Michael A.		96,5 hv
3	476	1.0	Z439	292	Poststr. 29		95,5 sg
	477	1.0	Z439	294	71229 Leonberg-Eltingen		96,0 sg
	478	0.1	Z439	296	07152/46804		96,5 hv
						384,5	LCM
E	479	0.1	Z439	3915	Weimer, Michael A.		97,0 v
Holländer, wildfarben-weiß				Preisrichter: S.Huber (Obmann); G.Zimmermann; J. Groß			
113	480	1.0	Z23	5912	Schift, Heike		96,0 sg
3	481	1.0	Z23	391	Crailsheimer Str. 83		94,5 sg
	482	0.1	Z23	496	74523 Schwäbisch Hall		96,5 hv
	483	0.1	Z23	5914	0791/20460475		95,5 sg
						382,5	LCM
Holländer, schwarz-weiß				Preisrichter: S.Huber (Obmann); G.Zimmermann; J. Groß			
114	484	1.0	Z23	196	Czienskowski, Heinz		97,5 v BAND
3	485	0.1	Z23	3918	Saurach 7		95,5 sg
	486	0.1	Z23	3916	74564 Crailsheim		97,0 v
	487	0.1	Z23	299	07904/230		95,0 sg
						385,0	POKAL EP
115	488	1.0	Z105	4928	Mayer, Walter		96,5 hv
3	489	1.0	Z105	4929	Silvanerstr. 18		97,0 v
	490	0.1	Z105	4930	72766 Reutlingen-Mittelsta		97,0 v VCE
	491	0.1	Z105	4937	0170/5215645		96,5 hv
						387,0	LCM
Holländer, blau-weiß				Preisrichter: S.Huber (Obmann); G.Zimmermann; J. Groß			
116	492	1.0	ZJ479	296	Braun, Marius	50,00 €	94,5 sg
2	493	1.0	ZJ479	294	Im Mittleren Weiler 10	50,00 €	96,0 sg
	494	1.0	ZJ479	293	74423 Obersontheim		95,0 sg
	495	1.0	ZJ479	295	07973/16241	50,00 €	95,5 sg
						381,0	LCM

ZG-Nr	Käfig	1.0	Kennzeichnung	Aussteller	VK-Preis	Bewertung
ZG-Typ	Nr.	0.1	rechts links			
Holländer, blau-weiß				Preisrichter: S.Huber (Obmann); G.Zimmermann; J. Groß		
E	496	1.0	Z69	486 Ott, Corina		94,5 sg
E	497	1.0	Z69	5912 Ott, Corina		94,5 sg
E	498	0.1	Z69	5915 Ott, Corina		94,5 sg
E	499	1.0	Z69	482 Ott, Corina		96,0 sg
Holländer, chinchillaabg.-weiß				Preisrichter: S.Huber (Obmann); G.Zimmermann; J. Groß		
117	500	1.0	Z470	393 Berger, Karl	50,00 €	96,0 sg
3	501	1.0	Z470	495 Oberer Weiler 19	50,00 €	95,0 sg
	502	1.0	Z470	5910 73489 Jagstzell		95,5 sg
	503	0.1	Z470	5912 07967/702881		96,0 sg
						382,5 LCM
Holländer, havannaabg.-weiß				Preisrichter: S.Huber (Obmann); G.Zimmermann; J. Groß		
E	504	1.0	B1167	593 Ott, Corina		94,0 sg
E	505	1.0	G192	4912 Ott, Corina		95,5 sg
E	506	1.0	Z69	591 Ott, Corina		95,0 sg
E	507	1.0	Z69	592 Ott, Corina		94,5 sg
Holländer, fehlabg.-weiß				Preisrichter: S.Huber (Obmann); G.Zimmermann; J. Groß		
118	508	0.1	Z427	5915 Reinhard, Harald		97,0 v LVE
3	509	1.0	Z427	394 Niedersteinach 7		96,5 hv
	510	1.0	Z427	5914 97993 Creglingen		96,5 hv
	511	0.1	Z427	5913 0170/8423409		96,5 hv
						386,5 LCM
Holländer, thüringerabg.-weiß				Preisrichter: S.Huber (Obmann); G.Zimmermann; J. Groß		
E	512	1.0	Z69	688 Ott, Adalbert		94,0 sg
E	513	1.0	Z69	481 Ott, Adalbert		95,5 sg
E	514	1.0	Z69	372 Ott, Adalbert		94,5 sg
E	515	1.0	Z69	482 Ott, Adalbert		96,0 sg
Holländer, japanerabg.-weiß				Preisrichter: S.Huber (Obmann); G.Zimmermann; J. Groß		
119	516	1.0	Z479	4812 Braun, Uwe		97,5 v SIEGER
1	517	0.1	Z479	6923 Im Mittleren Weiler 10	60,00 €	96,0 sg
	518	1.0	Z479	6922 74423 Obersontheim	60,00 €	96,5 hv
	519	1.0	Z479	6924 07973/16241		96,5 hv
						386,5 LCM
Lohkaninchen, schwarz				Preisrichter: S.Huber (Obmann); G.Zimmermann; J. Groß		
120	520	1.0	Z23	391 Czienskowski, Kai		--,- nb
2	521	1.0	Z23	392 Saurach 7		97,0 v SE
	522	1.0	Z23	394 74564 Crailsheim	35,00 €	96,5 hv
	523	1.0	Z23	599 0160/94715373		95,5 sg

121	524	1.0	Z43	4934 Schairer, Klaus	60,00 €	96,0 sg
2	525	1.0	Z43	4935 Dorfstr. 18	60,00 €	96,5 hv
	526	0.1	Z43	5949 72336 Balingen		96,0 sg
	527	0.1	Z43	5951 0176/57645636	60,00 €	95,5 sg
						384,0 LV MED I
122	528	1.0	Z368	3430 Britsch, Frank		95,0 sg
3	529	0.1	Z368	1921 Uhlandstr. 22		96,0 sg
	530	0.1	Z368	3934 74243 Langenbrettach		96,5 hv
	531	0.1	Z368	3935 0173/6930834		96,5 hv
						384,0 SE

Landesclubschau

ZG-Nr	Käfig	1.0	Kennzeichnung	Aussteller	VK-Preis	Bewertung	
ZG-Typ	Nr.	0.1	rechts links				
Lohkaninchen, schwarz							
Preisrichter: S.Huber (Obmann); G.Zimmermann; J. Groß							
123	532	1.0	Z79	3918	Dettinger, Frank	97,0	v
3	533	1.0	Z79	298	Max Frisch-Weg 48	97,0	v
	534	0.1	Z79	4923	71116 Gärtringen	96,0	hv
	535	1.0	Z79	191	0177/2864209	95,5	sg
						385,5	LCM
124	536	1.0	Z131	3915	Kißling, Karl	96,5	hv
3	537	1.0	Z131	3913	Hohenstaufenstr. 27	50,00 €	96,5
	538	0.1	Z131	4920	73104 Börtlingen	50,00 €	96,0
	539	0.1	Z131	294	07161/52736	50,00 €	95,0
						384,0	EP B
125	540	1.0	Z131	293	Kißling, Karl	45,00 €	96,0
3	541	1.0	Z131	3912	Hohenstaufenstr. 27	50,00 €	97,0
	542	0.1	Z131	5923	73104 Börtlingen		96,0
	543	0.1	Z131	5927	07161/52736	50,00 €	96,0
						385,0	ZDRKE
Lohkaninchen, blau							
Preisrichter: S.Huber (Obmann); G.Zimmermann; J. Groß							
126	544	1.0	Z543	291	Knupfer, Peter	95,5	sg
2	545	0.1	Z543	293	Eschenweg 12	95,5	sg
	546	1.0	Z543	3914	72589 Westerheim	40,00 €	95,0
	547	0.1	Z543	5925	0176/41895311	40,00 €	96,0
						382,0	SE
127	548	0.1	Z354	4958	Albrecht, Jörg	96,0	sg
3	549	1.0	Z354	3937	Grasiger Weg 7	97,0	v
	550	0.1	Z354	3930	71706 Markgröningen	96,5	hv
	551	0.1	Z354	3932	07145/4705	96,5	hv
						386,0	LCM
Lohkaninchen, braun							
Preisrichter: S.Huber (Obmann); G.Zimmermann; J. Groß							
128	552	0.1	Z43	5944	Schneiderhan, ZGM Walter + Mar	96,5	hv
3	553	1.0	Z43	5955	Untere Kirchstr. 9/1	40,00 €	96,5
	554	0.1	Z43	5954	72362 Nusplingen	40,00 €	96,0
	555	0.1	Z43	4926	0162/7915856	50,00 €	--,-

Schwarzgrannen							
Preisrichter: S.Huber (Obmann); G.Zimmermann; J. Groß							
129	556	1.0	Z164	195	Wagner-Nagel, ZGM	50,00 €	95,5
3	557	1.0	Z164	194	Neckarstr. 61	50,00 €	95,5
	558	0.1	Z164	197	72669 Unterensingen	50,00 €	96,0
	559	0.1	Z164	3935	0160/97260358		95,5
						382,5	LCM
130	560	1.0	Z164	2922	Wagner-Nagel, ZGM	50,00 €	96,0
3	561	1.0	Z164	196	Neckarstr. 61	50,00 €	95,0
	562	0.1	Z164	3926	72669 Unterensingen	50,00 €	95,0
	563	0.1	Z164	1913	0160/97260358	50,00 €	95,5
						381,5	SE
Russen, schwarz-weiß							
Preisrichter: S.Huber (Obmann); G.Zimmermann; J. Groß							
131	564	1.0	Z9	191	Hemming, Dieter	40,00 €	97,0
2	565	1.0	Z9	196	Breitenweg 10	40,00 €	95,0
	566	1.0	Z9	3920	72406 Bisingen		96,5
	567	1.0	Z9	3917	07476/1294		97,0
						385,5	LCM
132	568	1.0	Z439	392	Mezger, Markus		93,0
2	569	1.0	Z439	391	Höfinger Str. 33-1		93,0
	570	0.1	Z439	397	71254 Ditzingen		94,5
	571	0.1	Z439	394	0171/3826304		95,5
						376,0	

ZG-Nr	Käfig	1.0	Kennzeichnung	Aussteller	VK-Preis	Bewertung
ZG-Typ	Nr.	0.1	rechts links			
Russen, schwarz-weiß				Preisrichter: S.Huber (Obmann); G.Zimmermann; J. Groß		
133	572	0.1	B531	193	Kranitzer, Erwin	40,00 € 94,0 sg
3	573	0.1	B531	195	St. Ulrich-Ring 1	40,00 € 94,5 sg
	574	0.1	B531	198	91550 Dinkelsbühl	40,00 € 93,5 g
	575	0.1	B531	3911	09851/554522	40,00 € 95,5 sg
						377,5
Kastanienbraune Lothringer				Preisrichter: S.Huber (Obmann); G.Zimmermann; J. Groß		
134	576	1.0	Z433	491	Scheck, Rosemarie	96,0 sg
2	577	0.1	Z433	493	Hauptstr. 86	95,5 sg
	578	0.1	Z433	494	72336 Balingen	45,00 € 95,5 sg
	579	0.1	Z433	495	07433/93590	45,00 € 96,5 hv
						383,5 CLUB ME
135	580	1.0	Z37	399	Piott, Florian	96,0 sg
2	581	1.0	Z37	398	Unterer Weiler 8	95,5 sg
	582	0.1	Z37	3911	73489 Jagstzell	97,5 v KLS
	583	0.1	Z37	3912	0162/3852942	97,0 v
						386,0 LCM
Zwergwidder, dunkelgrau-eisengrau				Preisrichter: S.Huber (Obmann); G.Zimmermann; J. Groß		
136	584	1.0	Z543	294	Knupfer-Bender, Heike	95,5 sg
3	585	1.0	Z543	497	Eschenweg 12	30,00 € 95,5 sg
	586	1.0	Z543	291	72589 Westerheim	30,00 € 96,5 hv
	587	0.1	Z543	499	0151/15545540	35,00 € 96,0 sg
						383,5 LCM
Zwergwidder, wildfarben				Preisrichter: S.Huber (Obmann); G.Zimmermann; J. Groß		
137	588	1.0	Z148	4971	Fleig, Mathias	96,5 hv
2	589	1.0	Z148	292	Villinger Str. 21	96,0 sg
	590	1.0	Z148	4969	78083 Dauchingen	96,0 sg
	591	1.0	Z148	291	0176/80591584	97,0 v BAND
						385,5 LCM
138	592	1.0	Z148	298	Fleig, Mathias	leer
3	593	1.0	Z148	4989	Villinger Str. 21	leer
	594	1.0	Z148	4975	78083 Dauchingen	leer
	595	0.1	Z148	4991	0176/80591584	leer
						---.-
139	596	1.0	Z368	498	Bauer, Erich	96,0 sg
3	597	0.1	Z368	495	Hasenweg 1	95,5 sg
	598	0.1	Z368	4912	74626 Bretzfeld	95,5 sg
	599	0.1	Z368	492	07946/6267	96,0 sg
						383,0 SE
E	600	1.0	Z206	282	Bauer, Erich	leer
Zwergwidder, chinchillafbg.				Preisrichter: S.Huber (Obmann); T.Luik; C.Hahn		
140	601	1.0	Z206	4912	Brodbeck, Frank	96,5 hv
2	602	1.0	Z206	4913	Troppauer Str. 12	95,0 sg
	603	1.0	Z206	4914	70806 Kornwestheim	45,00 € 96,5 hv
	604	1.0	Z206	4916	07154/804068	96,0 sg
						384,0 LCM
Zwergwidder, schwarz				Preisrichter: S.Huber (Obmann); T.Luik; C.Hahn		
141	605	1.0	Z333	3917	Heini, ZGM Thomas + Manuela	97,0 v
2	606	1.0	Z333	3919	Asternweg 34	96,5 hv
	607	1.0	Z333	4937	72770 Reutlingen	97,5 v KLS
	608	1.0	Z333	4938	07121/9126638	97,0 v
						388,0 LCM

Landesclubschau

ZG-Nr	Käfig ZG-Typ	1.0 Nr.	Kennzeichnung rechts	links	Aussteller	VK-Preis	Bewertung		
Zwergwidder, schwarz					Preisrichter: S.Huber (Obmann); T.Luik; C.Hahn				
142	609	0.1	Z522	5913	Opala, Desirée		96,0	sg	
3	610	1.0	Z522	3922	Burrberg 47		95,0	sg	
	611	0.1	Z522	4930	74538 Rosengarten		97,0	v	
	612	0.1	Z522	4939	0791/47770		96,5	hv	
							384,5	SE	
Zwergwidder, blau					Preisrichter: S.Huber (Obmann); T.Luik; C.Hahn				
143	613	1.0	Z429	3921	Hartig, Waltraude	50,00 €	96,5	hv	
3	614	1.0	Z429	296	Feldrennacher Str. 3	50,00 €	97,0	v LVE	
	615	0.1	Z429	5926	75334 Straubenhardt		97,0	v	
	616	0.1	Z429	294			96,5	hv	
							387,0	LCM	
Zwergwidder, japanerfbg.					Preisrichter: S.Huber (Obmann); T.Luik; C.Hahn				
144	617	1.0	Z522	391	Opala, Hansjörg		96,0	sg	
1	618	1.0	S558	4834	Burrberg 47		95,5	sg	
	619	1.0	Z522	393	74538 Rosengarten		96,0	sg	
	620	1.0	Z522	394	0791/47770		95,0	sg	
							382,5	LCM	
Zwergwidder, marderfbg.-braun					Preisrichter: S.Huber (Obmann); T.Luik; C.Hahn				
145	621	1.0	Z135	494	Müller, Michael	50,00 €	96,5	hv	
3	622	1.0	Z135	4910	Pfarrgartenstr. 2/2	50,00 €	95,0	sg	
	623	1.0	Z135	496	71729 Erdmannhausen	50,00 €	--,-	ob	
	624	0.1	Z135	499			95,0	sg	

Zwergwidder, siamesenfbg.-gelb					Preisrichter: S.Huber (Obmann); T.Luik; C.Hahn				
146	625	1.0	Z368	193	Bauer, Erich		96,0	sg	
2	626	0.1	Z368	196	Hasenweg 1		95,5	sg	
	627	1.0	Z368	499	74626 Bretzfeld		96,5	hv	
	628	1.0	Z368	4910	07946/6267		--,-	nb	

147	629	1.0	Z135	4910	Müller, Michael		95,5	sg	
3	630	1.0	Z135	494	Pfarrgartenstr. 2/2	50,00 €	96,5	hv	
	631	1.0	Z135	192	71729 Erdmannhausen	50,00 €	--,-	nb	
	632	0.1	Z135	498			96,5	hv	

Zwergwidder, blau-weiß					Preisrichter: S.Huber (Obmann); T.Luik; C.Hahn				
148	633	1.0	Z547	5912	Dietz, Ewald		95,5	sg	
3	634	1.0	Z547	392	Brunnenstr. 10		96,0	sg	
	635	0.1	Z547	497	72135 Dettenhausen		94,5	sg	
	636	0.1	Z547	5914	07157/61700		95,5	sg	
							381,5	LCM	
Zwergwidder, weiß BA					Preisrichter: S.Huber (Obmann); T.Luik; C.Hahn				
149	637	1.0	Z44	292	Kern, Gerd	50,00 €	97,0	v	
3	638	0.1	Z44	5927	Staubstr. 13		97,5	v SIEGER	
	639	1.0	Z44	3910	73329 Kuchen		97,0	v SE	
	640	0.1	Z44	3914	0171/7859769		97,0	v	
							388,5	LCM	
Zwergschecken, schwarz-weiß					Preisrichter: S.Huber (Obmann); T.Luik; C.Hahn				
150	641	1.0	Z323	296	Krieger, Patrick	40,00 €	96,0	sg	
3	642	0.1	Z323	3918	Fuchsgässle 14		95,5	sg	
	643	0.1	Z323	2913	73527 Herlikofen		97,0	v SE	
	644	0.1	Z323	5921	07171/88759		95,0	sg	
							383,5	LCM	

ZG-Nr	Käfig ZG-Typ	1.0 Nr.	Kennzeichnung rechts links	Aussteller	VK-Preis	Bewertung
Zwergschecken, schwarz-weiß				Preisrichter: S.Huber (Obmann); T.Luik; C.Hahn		
E	645	0.1	Z323	478 Krieger, Patrick		94,0 sg
E	646	0.1	Z323	5922 Krieger, Patrick	40,00 €	94,0 sg
Zwergschecken, blau-weiß				Preisrichter: S.Huber (Obmann); T.Luik; C.Hahn		
151	647	1.0	Z310	192 Bauer, Jens		96,5 hv
2	648	1.0	Z310	193 Beethovenstr. 12	40,00 €	--, ob
	649	1.0	Z310	497 71672 Marbach-Rielingsh.		96,5 hv
	650	1.0	Z310	499 07144/332541		94,5 sg

E	651	1.0	Z310	4910 Bauer, Jens	40,00 €	96,0 sg
E	652	1.0	Z310	5914 Bauer, Jens		leer
Zwergschecken, thüringerfbg.-weiß				Preisrichter: S.Huber (Obmann); T.Luik; C.Hahn		
152	653	1.0	Z368	387 Haußler, Günter		97,0 v LVE
1	654	1.0	Z368	5934 Ruländerweg 4		97,0 v
	655	1.0	Z368	5933 74629 Baierbach		97,0 v
	656	1.0	Z368	5936 07941/63902		96,0 sg
						387,0 LCM
153	657	1.0	Z368	497 Haußler, Günter		97,0 v VCE
3	658	1.0	Z368	5937 Ruländerweg 4	50,00 €	95,5 sg
	659	0.1	Z368	193 74629 Baierbach		97,5 v KLS
	660	0.1	Z368	499 07941/63902		97,0 v BAND
						387,0 CLUB ME
Hermelin RA				Preisrichter: S.Huber (Obmann); T.Luik; C.Hahn		
154	661	1.0	Z368	192 Mössner, Karl-Heinz		96,0 sg
2	662	0.1	Z368	398 Ringweg 10		96,5 hv
	663	1.0	Z368	191 74238 Krautheim		97,5 v BAND
	664	1.0	Z368	396 06294/1281		97,0 v
						387,0 LCM
155	665	1.0	Z396	194 Lüben, Sandra		96,0 sg
3	666	1.0	Z396	4910 Heustaig 1	60,00 €	96,0 sg
	667	1.0	Z396	4913 73529 Rechberg	60,00 €	96,5 hv
	668	0.1	Z396	4917 07171/404925		96,5 hv
						385,0 SE
156	669	1.0	Z237	192 Jahn, Heini		96,5 hv
3	670	1.0	Z237	4914 Bühlstr. 7		97,0 v SE
	671	0.1	Z237	3912 73779 Deizisau		97,0 v
	672	0.1	Z237	3913 07153/27335		96,0 sg
						386,5 VCE P
Hermelin BA				Preisrichter: S.Huber (Obmann); T.Luik; C.Hahn		
157	673	0.1	Z368	393 Carle, Thomas	0,00 €	95,0 sg
2	674	0.1	Z368	394 Bei der Lohmühle 23/4	50,00 €	96,0 sg
	675	0.1	Z368	5930 74182 Obersulm	50,00 €	95,5 sg
	676	0.1	Z368	5931 0171/6340742		97,0 v
						383,5
158	677	1.0	Z368	398 Carle, Thomas		97,0 v
3	678	1.0	Z368	172 Bei der Lohmühle 23/4	50,00 €	96,0 sg
	679	1.0	Z368	397 74182 Obersulm	0,00 €	96,0 sg
	680	0.1	Z368	399 0171/6340742	30,00 €	96,0 sg
						385,0 LCM

Landesclubschau

ZG-Nr	Käfig	1.0	Kennzeichnung	Aussteller	VK-Preis	Bewertung
ZG-Typ	Nr.	0.1	rechts links			
Farbenzwerge, dunkelgrau-eisengrau				Preisrichter: S.Huber (Obmann); T.Luik; C.Hahn		
E	681	0.1	Z76	393	Führer, Michael	96,5 hv
E	682	1.0	Z76	464	Führer, Michael	96,5 hv
E	683	0.1	Z76	391	Führer, Michael	96,5 hv
E	684	0.1	Z76	392	Führer, Michael	96,0 sg
Farbenzwerge, wildfarben				Preisrichter: S.Huber (Obmann); T.Luik; C.Hahn		
159	685	1.0	B236	393	Höck, Adalbert	97,0 v
2	686	0.1	B236	394	Schulstr. 15	97,0 v VCE
	687	1.0	B236	397	86866 Grimoldsried	45,00 € 95,5 sg
	688	0.1	B236	3912	08204/1051	96,0 sg
						385,5 LCM
160	689	1.0	Z165	391	Nordgauer, Jürgen	97,0 v
3	690	1.0	Z165	5926	Hegelstr. 51/1	40,00 € 95,5 sg
	691	1.0	Z165	399	71686 Remseck am Neckar	40,00 € 95,5 sg
	692	0.1	Z165	5924	07146/881300	96,0 sg
						384,0 SE
Farbenzwerge, schwarz				Preisrichter: S.Huber (Obmann); T.Luik; C.Hahn		
161	693	1.0	Z310	3913	Bauer, Jens	96,5 hv
2	694	0.1	Z310	395	Beethovenstr. 12	96,5 hv
	695	1.0	Z310	391	71672 Marbach-Rielingsh.	40,00 € 96,0 sg
	696	0.1	Z310	398	07144/332541	40,00 € 96,5 hv
						385,5 LCM
162	697	1.0	Z165	5915	Nordgauer, Jürgen	40,00 € 96,0 sg
3	698	1.0	Z165	499	Hegelstr. 51/1	40,00 € 96,0 sg
	699	1.0	Z165	497	71686 Remseck am Neckar	--- nb
	700	0.1	Z165	498	07146/881300	96,5 hv

Farbenzwerge, blau				Preisrichter: S.Huber (Obmann); T.Luik; C.Hahn		
163	701	1.0	Z182	5910	Mack, Hans-Peter	96,0 sg
2	702	1.0	Z182	5911	Mozartweg 6	96,5 hv
	703	0.1	Z182	5921	71404 Korb	96,5 hv
	704	0.1	Z182	5917	07151/33864	96,5 hv
						385,5 LCM
Farbenzwerge, fehfbg.				Preisrichter: S.Huber (Obmann); T.Luik; C.Hahn		
164	705	0.1	Z182	3924	Mack, Fabian	95,5 sg
2	706	1.0	Z182	5928	Goethestr. 18	60,00 € 94,5 sg
	707	0.1	Z182	5929	71332 Waiblingen	96,5 hv
	708	1.0	Z182	196	07151/33864	97,0 v SE
						383,5 LCM
Farbenzwerge, chinchillaafb.				Preisrichter: S.Huber (Obmann); T.Luik; C.Hahn		
165	709	0.1	Z97	499	Weng, Gerhard	94,5 sg
3	710	1.0	Z97	492	Muckenseestr. 17	96,5 hv
	711	1.0	Z97	493	73547 Lorch	96,0 sg
	712	0.1	Z97	496	07172/919708	95,5 sg
						382,5 LCM
E	713	1.0	PZ86	4919	Weng, Gerhard	97,0 v
Farbenzwerge, deilenaarfbg.				Preisrichter: S.Huber (Obmann); T.Luik; C.Hahn		
166	714	1.0	Z54	3916	Schmidt, ZGM R. + A.	95,0 sg
3	715	0.1	Z54	197	Bockgasse 4	--- leer
	716	0.1	Z54	3915	89129 Langenau	95,5 sg
	717	0.1	Z54	4924	07345/21678	94,5 sg

ZG-Nr	Käfig	1.0	Kennzeichnung	Aussteller	VK-Preis	Bewertung
ZG-Typ	Nr.	0.1	rechts	links		
Farbenzwerge, schwarzgrannenfbg.				Preisrichter: S.Huber (Obmann); T.Luik; C.Hahn		
167	718	1.0	Z83	4917	Schwarz, Jürgen	60,00 € 95,0 sg
3	719	0.1	Z83	6932	Krummer Weg 2	95,0 sg
	720	1.0	Z83	6930	74532 Oberaspach	95,5 sg
	721	1.0	Z83	6931	07904/7967	97,0 v SE
						382,5 LCM
Farbenzwerge, hell Silber				Preisrichter: A.Todter (Obmann); U.Hartmann; HP.Mack		
168	722	1.0	B1343	7916	Tolentino, Jörg	95,0 sg
3	723	1.0	B1343	7912	Schifferstr. 1	96,5 hv
	724	1.0	B1343	698	97904 Dorfprozelten	95,5 sg
	725	0.1	B1343	6911	0170/3168268	95,5 sg
						382,5 LCM
Farbenzwerge, thüringerfbg.				Preisrichter: A.Todter (Obmann); U.Hartmann; HP.Mack		
169	726	1.0	Z182	4928	Letscher, Georg	50,00 € 96,0 sg
3	727	1.0	Z182	193	Kelterstr. 14	50,00 € 96,0 sg
	728	1.0	Z182	192	73663 Berglen	95,5 sg
	729	0.1	Z182	5933	0159/01162979	95,5 sg
						383,0 EPEJ
170	730	1.0	Z182	3922	Letscher, Georg	96,0 sg
3	731	1.0	Z182	191	Kelterstr. 14	96,0 sg
	732	1.0	Z182	1917	73663 Berglen	50,00 € 95,5 sg
	733	0.1	Z182	3924	0159/01162979	96,0 sg
						383,5 LCM
Farbenzwerge, marderfbg. blau				Preisrichter: A.Todter (Obmann); U.Hartmann; HP.Mack		
171	734	1.0	BJ1103	172	Munk, Thomas	94,0 sg
1	735	1.0	Z164	491	Marktstr. 9	80,00 € 94,5 sg
	736	1.0	Z164	492	73277 Owen	80,00 € 96,0 sg
	737	0.1	Z164	494	07021/863004	100,00 € 96,0 sg
						380,5 LCM
Farbenzwerge, siamesenfbg-gelb				Preisrichter: A.Todter (Obmann); U.Hartmann; HP.Mack		
E	738	1.0	Z119	4915	Posovszky, Franz	35,00 € 94,5 sg
E	739	1.0	Z119	17211	Posovszky, Franz	94,5 sg
E	740	1.0	Z119	5931	Posovszky, Franz	96,5 hv LVE
E	741	1.0	Z119	399	Posovszky, Franz	96,0 sg
Farbenzwerge, weißgrannenfbg.-schwarz				Preisrichter: A.Todter (Obmann); U.Hartmann; HP.Mack		
172	742	1.0	Z83	3923	Schwarz, Jürgen	96,5 hv
3	743	1.0	Z83	3924	Krummer Weg 2	97,0 v LVE
	744	1.0	Z83	3921	74532 Oberaspach	97,5 v SIEGER
	745	0.1	Z83	7946	07904/7967	70,00 € 96,5 hv
						387,5 LCM
Farbenzwerge, weißgrannenfbg. Havanna fb				Preisrichter: A.Todter (Obmann); U.Hartmann; HP.Mack		
173	746	1.0	Z76	299	Führer, Michael	35,00 € 96,0 sg
3	747	0.1	Z76	3916	Wolfsbusch 12	95,5 sg
	748	0.1	Z76	3918	73269 Hochdorf	35,00 € 94,0 sg
	749	0.1	Z76	4925	07153/52795	35,00 € 95,5 sg
						381,0 LCM
Farbenzwerge, hototfbg.				Preisrichter: A.Todter (Obmann); U.Hartmann; HP.Mack		
174	750	1.0	Z76	399	Führer, Hans	95,0 sg
3	751	0.1	Z76	3914	Wolfsbusch 12	95,0 sg
	752	0.1	Z76	3918	73269 Hochdorf	95,0 sg
	753	0.1	Z76	292	07153/52795	95,0 sg
						380,0 LCM

Landesclubschau

ZG-Nr	Käfig	1.0	Kennzeichnung	Aussteller	VK-Preis	Bewertung
ZG-Typ	Nr.	0.1	rechts links			
Farbenzwerge, hototfbg.				Preisrichter: A.Todter (Obmann); U.Hartmann; HP.Mack		
E	754	1.0	Z76	4910	Führer, Hans	94,5 sg
Farbenzwerge, lohfbg.-schwarz				Preisrichter: A.Todter (Obmann); U.Hartmann; HP.Mack		
175	755	1.0	B236	491	Höck, Florian	50,00 € 96,0 sg
3	756	1.0	B236	4911	Schulstr. 15	95,5 sg
	757	1.0	B236	499	86866 Grimoldsried	95,5 sg
	758	0.1	B236	497	08204/1051	50,00 € 96,5 hv
						383,5
						LCM
176	759	1.0	Z237	5919	Jahn, Heini	40,00 € 95,0 sg
3	760	0.1	Z237	4910	Bühlstr. 7	94,5 sg
	761	0.1	Z237	397	73779 Deizisau	96,0 sg
	762	0.1	Z237	4913	07153/27335	96,5 hv
						382,0
						SE
Farbenzwerge, lohfbg.-braun				Preisrichter: A.Todter (Obmann); U.Hartmann; HP.Mack		
177	763	1.0	Z55	496	Pfleiderer, Roland	35,00 € 95,0 sg
2	764	1.0	Z55	692	Bachstr. 2	94,5 sg
	765	0.1	Z55	497	89542 Herbrechtingen	40,00 € 95,0 sg
	766	0.1	Z55	694	07324/7618	95,5 sg
						380,0
						LCM
Farbenzwerge, russenfbg. schw.-weiß				Preisrichter: A.Todter (Obmann); U.Hartmann; HP.Mack		
178	767	1.0	Z76	385	Führer, Michael	96,0 sg
1	768	1.0	Z76	397	Wolfsbusch 12	35,00 € 94,5 sg
	769	0.1	Z76	399	73269 Hochdorf	35,00 € 95,0 sg
	770	0.1	Z76	3910	07153/52795	96,0 sg
						381,5
						LCM
E	771	1.0	Z76	388	Führer, Michael	94,5 sg
Farbenzwerge, russenfbg. blau-weiß				Preisrichter: A.Todter (Obmann); U.Hartmann; HP.Mack		
179	772	1.0	G571	389	Pfleiderer, Maria	96,0 sg
1	773	0.1	Z55	693	Bachstr. 2	40,00 € 94,0 sg
	774	0.1	Z55	694	89542 Herbrechtingen	40,00 € --, nb
	775	0.1	Z55	691	07324/7618	40,00 € 95,0 sg

180	776	1.0	Z164	291	Munk, Thomas	95,0 sg
3	777	1.0	Z164	599	Marktstr. 9	95,5 sg
	778	0.1	Z164	298	73277 Owen	95,5 sg
	779	0.1	Z164	297	07021/863004	93,5 g
						379,5
Satin, elfenbein RA				Preisrichter: A.Todter (Obmann); U.Hartmann; HP.Mack		
181	780	1.0	Z111	1910	Heinzelmann, Thomas	96,5 hv
3	781	1.0	Z111	3915	Buchenweg 6	97,0 v
	782	1.0	Z111	3921	72539 Pfronstetten	97,0 v
	783	0.1	Z111	3925	0172/5827245	96,0 sg
						386,5
						LCM
182	784	0.1	Z229	293	Alex, ZGM	40,00 € 96,5 hv
3	785	1.0	Z229	299	Panoramastr. 5	40,00 € 96,5 hv
	786	1.0	Z229	2911	72654 Neckartenzlingen	96,5 hv
	787	0.1	Z229	3920	07127/31213	97,0 v
						386,5
						BAND
						ZDRKE

ZG-Nr	Käfig	1.0	Kennzeichnung	Aussteller	VK-Preis	Bewertung
ZG-Typ	Nr.	0.1	rechts links			
Satin, rot						
Preisrichter: A.Todter (Obmann); U.Hartmann; HP.Mack						
183	788	1.0	Z221	292	Herrse, Christine	95,0 sg
3	789	1.0	Z221	395	Scharnhäuser Str. 89/1	95,0 sg
	790	0.1	Z221	397	73760 Ostfildern	94,5 sg
	791	0.1	Z221	293	0711/412084	94,0 sg
						378,5
Satin, kalifornierfbg. schw.-weiß						
Preisrichter: A.Todter (Obmann); U.Hartmann; HP.Mack						
184	792	1.0	Z111	3937	Heinzelmann, Thomas	96,5 hv
3	793	0.1	Z111	2928	Buchenweg 6	96,0 sg
	794	0.1	Z111	3951	72539 Pfronstetten	97,5 v SIEGER
	795	1.0	Z111	4966	0172/5827245	96,0 sg
						386,0
						LCM
185	796	1.0	Z111	4963	Heinzelmann, Thomas	96,0 sg
3	797	0.1	Z111	4967	Buchenweg 6	96,5 hv
	798	1.0	Z111	4953	72539 Pfronstetten	96,0 sg
	799	0.1	Z111	1911	0172/5827245	96,5 hv
						385,0
						SE
Satin, thüringerfbg.						
Preisrichter: A.Todter (Obmann); U.Hartmann; HP.Mack						
186	800	1.0	Z328	4940	Marbach, Kai	40,00 € 95,5 sg
3	801	0.1	Z328	2922	Kressbacher Str. 10	45,00 € 96,5 hv
	802	0.1	Z328	4935	74219 Möckmühl	96,5 hv
	803	1.0	Z328	197	0170/1619429	96,0 sg
						384,5
						LCM
187	804	0.1	Z328	2924	Marbach, Kai	45,00 € 95,5 sg
3	805	1.0	Z328	4939	Kressbacher Str. 10	40,00 € 96,0 sg
	806	0.1	Z328	1913	74219 Möckmühl	96,0 sg
	807	0.1	Z328	199	0170/1619429	45,00 € 96,0 sg
						383,5
						EPEJ
188	808	1.0	Z431	396	Unangst, Andreas	40,00 € 96,0 sg
3	809	1.0	Z431	5928	Steige 2	40,00 € 96,0 sg
	810	0.1	Z431	4919	74255 Roigheim	40,00 € 95,0 sg
	811	0.1	Z431	4918	0173/9836084	40,00 € 96,5 hv
						383,5
						LVP R
Satin, castorfbg.						
Preisrichter: A.Todter (Obmann); U.Hartmann; HP.Mack						
189	812	1.0	Z229	2920	Hahn, Christine	95,5 sg
3	813	1.0	Z229	4929	Johannesstr. 4	40,00 € 96,5 hv
	814	0.1	Z229	4932	72581 Dettingen an der Erm	95,5 sg
	815	0.1	Z229	3928	07123/87370	96,5 hv
						384,0
						LCM
Chin-Rexe						
Preisrichter: A.Todter (Obmann); J.Berstecher, M.Metzger						
190	816	1.0	Z264	491	Gold, Benjamin	50,00 € 95,5 sg
3	817	1.0	Z264	492	Steinweg 12	50,00 € 94,0 sg
	818	0.1	Z264	493	73527 Hussenhofen	50,00 € 95,5 sg
	819	0.1	Z264	494	0151/61511804	50,00 € 96,0 sg
						381,0
						LCM
Blau-Rexe						
Preisrichter: A.Todter (Obmann); J.Berstecher, M.Metzger						
191	820	1.0	Z192	392	Knödler, Roland	50,00 € 96,5 hv
2	821	1.0	Z192	393	Weiler Str. 17	50,00 € 97,5 v SIEGER
	822	0.1	Z192	4917	73553 Alfdorf	50,00 € 97,0 v SE
	823	0.1	Z192	4918	07182/3700	50,00 € 96,5 hv
						387,5
						LCM

Landesclubschau

ZG-Nr	Käfig	1.0	Kennzeichnung	Aussteller	VK-Preis	Bewertung
ZG-Typ	Nr.	0.1	rechts links			
Blau-Rexe			Preisrichter: A.Todter (Obmann); J.Berstecher, M.Metzger			
192	824	1.0	Z380	4912	Sacco, Michael	40,00 € 95,0 sg
3	825	1.0	Z380	4913	Albrecht Wirt-Str. 25/1	40,00 € 95,5 sg
	826	1.0	Z380	395	72108 Ergenzingen	40,00 € 96,0 sg
	827	0.1	Z380	4914	07457/732633	40,00 € 95,0 sg
						381,5 LVE SR
Weiß-Rexe RA			Preisrichter: A.Todter (Obmann); J.Berstecher, M.Metzger			
193	828	0.1	Z524	297	Zimmermann, Gerhard	97,0 v VCE
2	829	1.0	Z524	292	Sämlingweg 1	96,5 hv
	830	1.0	Z524	293	88367 Hohentengen	96,5 hv
	831	0.1	Z524	299	07586/5448	98,0 v SIEGER
						388,0 LCM
194	832	1.0	Z192	292	Breuer, Uwe	96,5 hv
3	833	1.0	Z192	293	Masurenstr. 4	96,5 hv
	834	1.0	Z192	291	73642 Welzheim	96,5 hv
	835	0.1	Z192	3911	07182/802407	96,5 hv
						386,0 ZDRKE
195	836	0.1	ZJ192	4917	Breuer, Thomas	96,0 sg
2	837	1.0	ZJ192	4915	Masurenstr. 4	96,5 hv
	838	0.1	ZJ192	4916	73642 Welzheim	97,0 v LVE
	839	0.1	ZJ192	4919	07182/802407	96,0 sg
						385,5 POKAL EP
Dreifarben-Schecken-Rexe			Preisrichter: A.Todter (Obmann); J.Berstecher, M.Metzger			
196	840	1.0	Z530	4918	Stirner, Anton	80,00 € 96,0 sg
3	841	1.0	Z530	4924	Crailsheimer Str. 16	75,00 € 96,0 sg
	842	0.1	Z530	4921	74597 Stimpfach	100,00 € 96,0 sg
	843	0.1	Z530	3910	07967/356	95,00 € 94,5 sg
						382,5 LCM
Dalmatiner-Rexe, schwarz-weiß			Preisrichter: A.Todter (Obmann); J.Berstecher, M.Metzger			
197	844	1.0	Z44	198	Kern, Gerd	96,5 hv
2	845	1.0	Z44	3914	Staubstr. 13	60,00 € 97,0 v VCE
	846	1.0	Z44	193	73329 Kuchen	50,00 € 96,5 hv
	847	0.1	Z44	3917	0171/7859769	96,0 sg
						386,0 LCM
198	848	0.1	Z74	6939	Ott, Roland	95,0 sg
3	849	0.1	Z74	6937	Hornsteinstr. 24	94,0 sg
	850	0.1	Z74	6938	72488 Sigmaringen	96,0 sg
	851	1.0	Z74	3928	0170/6882658	97,5 v KLS
						382,5
Dalmatiner-Rexe, blau-weiß			Preisrichter: A.Todter (Obmann); J.Berstecher, M.Metzger			
199	852	1.0	Z18	191	Heck, Karlheinz	50,00 € --,- nb
3	853	1.0	Z18	2912	Obere Neckarstr. 12	50,00 € 94,0 sg
	854	0.1	Z18	2911	74072 Heilbronn	93,5 g
	855	0.1	Z18	5916	0171/4267223	94,0 sg

Dalmatiner-Rexe, dreifbg.-weiß			Preisrichter: A.Todter (Obmann); J.Berstecher, M.Metzger			
200	856	1.0	Z18	5924	Krämer, Jürgen	50,00 € 96,5 hv
3	857	1.0	Z18	4917	Burgstr. 34	50,00 € 96,0 sg
	858	1.0	Z18	397	74232 Happenbach	50,00 € 96,0 sg
	859	0.1	Z18	5926	07062/96327	70,00 € 96,0 sg
						384,5 LCM

ZG-Nr	Käfig	1.0	Kennzeichnung	Aussteller	VK-Preis	Bewertung	
ZG-Typ	Nr.	0.1	rechts links				
Castor-Rexe							
Preisrichter: A.Todter (Obmann); J.Berstecher, M.Metzger							
201	860	1.0	Z310	5918	Uhlmann, Bernd	70,00 €	95,5 sg
2	861	0.1	Z310	5919	An der Lauter 4	70,00 €	96,0 sg
	862	0.1	Z310	5924	71579 Spiegelberg	70,00 €	96,0 sg
	863	1.0	Z310	5925	07194/8742	70,00 €	96,0 sg
							383,5 SE
0	863 a	1.0	Z308	298	Groß, Hermann	45,00 €	97,0 v
2	863 b	1.0	Z308	299	Brühlstr. 35	45,00 €	97,0 v
	863 c	1.0	Z308	193	74582 Gerabronn	45,00 €	96,5 hv
	863 d	0.1	Z308	197	07952/5286	45,00 €	96,5 hv
							387,0 LCM
Schwarz-Rexe							
Preisrichter: A.Todter (Obmann); J.Berstecher, M.Metzger							
202	864	1.0	Z268	499	Fink, Michael	40,00 €	97,0 v
2	865	1.0	Z268	498	Znaimer Weg 12	40,00 €	96,5 hv
	866	1.0	Z268	291	73035 Göppingen	40,00 €	96,5 hv
	867	1.0	Z268	292	07161/40884	40,00 €	97,0 v
							387,0 LVE LCM
203	868	1.0	Z86	391	Berger, Rudi	50,00 €	96,0 sg
2	869	1.0	Z86	392	Brunnenfeldstr. 9	50,00 €	95,5 sg
	870	0.1	Z86	393	73566 Bartholomä		95,5 sg
	871	0.1	Z86	394			95,5 sg
							382,5 LV MED I
204	872	1.0	Z401	191	Waldenmaier, Hans		96,0 sg
3	873	1.0	Z401	195	Heidenheimer Str. 8		96,0 sg
	874	0.1	Z401	193	89555 Söhnstetten	50,00 €	96,5 hv
	875	1.0	Z401	2910	07323/7122		96,5 hv
							385,0 ZDRKE
Havana-Rexe							
Preisrichter: A.Todter (Obmann); J.Berstecher, M.Metzger							
205	876	1.0	Z345	3929	Huber, ZGM Stefan + Kathrin		97,5 v
3	877	0.1	Z345	5951	Mönchstr. 20		97,0 v
	878	0.1	Z345	3940	72766 Reutlingen		97,0 v
	879	0.1	Z345	399	07127/9498855		97,5 v
							389,0 LCM
Blaugraue-Rexe							
Preisrichter: A.Todter (Obmann); J.Berstecher, M.Metzger							
206	880	1.0	Z76	291	Schwegler, Angelika	45,00 €	95,5 sg
3	881	1.0	Z76	292	Finkenweg 15/2	45,00 €	95,0 sg
	882	1.0	Z76	295	71404 Korb	45,00 €	96,0 sg
	883	0.1	Z76	294	07151/35813	45,00 €	--,- nb

Feh-Rexe							
Preisrichter: A.Todter (Obmann); J.Berstecher, M.Metzger							
207	884	1.0	Z21	6919	Wohlgemuth, Ilclmut	50,00 €	96,0 sg
2	885	1.0	Z21	6921	St. Wendel-Str. 3	50,00 €	95,5 sg
	886	0.1	Z21	6922	75365 Calw		95,5 sg
	887	0.1	Z21	6923	07051/4871	50,00 €	96,0 sg
							383,0 LCM
Marder-Rexe, blau							
Preisrichter: A.Todter (Obmann); J.Berstecher, M.Metzger							
208	888	1.0	Z76	392	Schwegler, Angelika	45,00 €	96,0 sg
2	889	1.0	Z76	393	Finkenweg 15/2	45,00 €	96,0 sg
	890	0.1	Z76	394	71404 Korb	45,00 €	94,5 sg
	891	0.1	Z76	399	07151/35813	45,00 €	96,0 sg
							382,5 LCM

Landesclubschau

ZG-Nr	Käfig ZG-Typ	1.0 Nr.	Kennzeichnung rechts links	Aussteller	VK-Preis	Bewertung
Zwerg-Rexe, gelb			Preisrichter: A.Todter (Obmann); J.Berstecher, M.Metzger			
E	892	1.0	Z309	596	Köger, ZGM Thomas + Carolin	45,00 € 96,5 hv
E	893	0.1	Z309	598	Köger, ZGM Thomas + Carolin	96,5 hv
Zwerg-Rexe, castorfbg.			Preisrichter: A.Todter (Obmann); J.Berstecher, M.Metzger			
209	894	1.0	Z21	591	Wohlgemuth, Wolfgang	40,00 € 95,0 sg
2	895	1.0	Z21	592	St. Wendel-Str. 3	40,00 € 95,5 sg
	896	0.1	Z21	698	75365 Calw	40,00 € 96,0 sg
	897	0.1	Z21	7914	07051/4871	96,0 sg
						382,5 SE
210	898	1.0	Z234	494	Gerger, Franz	50,00 € 96,5 hv
2	899	1.0	Z234	491	Markgröninger Str. 60	50,00 € 97,0 v SE
	900	0.1	Z234	493	71679 Asperg	96,5 hv
	901	0.1	Z234	497	07141/664997	50,00 € 96,5 hv
						386,5 LCM
211	902	1.0	Z268	492	Fink, Michael	35,00 € 96,0 sg
3	903	0.1	Z268	596	Znaimer Weg 12	35,00 € 96,0 sg
	904	0.1	Z268	597	73035 Göppingen	35,00 € 96,0 sg
	905	0.1	Z268	595	07161/40884	35,00 € 95,0 sg
						383,0 ZDRKE
Zwerg-Rexe, schwarz			Preisrichter: A.Todter (Obmann); J.Berstecher, M.Metzger			
212	906	1.0	Z309	4911	Köger, ZGM Thomas + Carolin	45,00 € --,- nb
3	907	1.0	Z309	697	Färbersteige 3	45,00 € 95,5 sg
	908	1.0	Z309	499	74423 Obersontheim	0,00 € 95,0 sg
	909	0.1	Z309	4912	07973/6079	45,00 € 95,0 sg

Zwerg-Rexe, blau-grau			Preisrichter: A.Todter (Obmann); J.Berstecher, M.Metzger			
E	910	0.1	Z268	491	Fink, Michael	100,00 € 96,0 sg
Zwerg-Rexe, rhönfbg.			Preisrichter: A.Todter (Obmann); J.Berstecher, M.Metzger			
213	911	1.0	Z309	4918	Köger, ZGM Thomas + Carolin	45,00 € 96,5 hv
3	912	1.0	Z309	6929	Färbersteige 3	45,00 € 94,5 sg
	913	1.0	Z309	6930	74423 Obersontheim	45,00 € 95,0 sg
	914	0.1	Z309	4912	07973/6079	45,00 € 94,5 sg
						380,5 LCM
E	915	0.1	Z309	4915	Köger, ZGM Thomas + Carolin	45,00 € 95,5 sg
E	916	0.1	Z309	4914	Köger, ZGM Thomas + Carolin	45,00 € 91,5 b
Zwerg-Rexe, fehfbg.			Preisrichter: A.Todter (Obmann); J.Berstecher, M.Metzger			
214	917	1.0	Z21	492	Wohlgemuth, Helmut	40,00 € 96,5 hv
3	918	1.0	Z21	798	St. Wendel-Str. 3	94,5 sg
	919	0.1	Z21	799	75365 Calw	95,0 sg
	920	0.1	Z21	697	07051/4871	40,00 € 94,5 sg
						380,5 LCM
Genter Bartkaninchen			Preisrichter: A.Todter (Obmann); U.Hartmann; HP.Mack			
215	921	1.0	Z62	197	Zwiefelhofer, Tobias	94,5 sg
3	922	0.1	Z62	199	Schloßgartenstr. 18	94,5 sg
	923	0.1	Z62	6955	74343 Sachsenheim	95,5 sg
	924	0.1	Z62	6959	0157/74593177	95,5 sg
						380,0 LCM

ZG-Nr	Käfig ZG-Typ	1.0 Nr.	Kennzeichnung rechts	links	Aussteller	VK-Preis	Bewertung	
Angora, weiß			Preisrichter: A.Todter (Obmann); U.Hartmann; HP.Mack					
216	925	1.0	C186	5919	Mezö, Thomas	80,00 €	95,5	sg
3	926	0.1	C186	6930	Stufelweg 5		97,0	v SIEGER
	927	0.1	C186	5922	76327 Pfinztal	80,00 €	96,5	hv
	928	0.1	C186	6927	07240/7999	80,00 €	95,5	sg
							384,5	LCM
217	929	1.0	C186	5921	Mezö, Thomas		95,0	sg
3	930	1.0	C186	6925	Stufelweg 5	80,00 €	95,0	sg
	931	0.1	C186	6928	76327 Pfinztal	80,00 €	95,5	sg
	932	1.0	C186	6929	07240/7999		96,5	hv
							382,0	SE
Fuchskaninchen, weiß			Preisrichter: A.Todter (Obmann); U.Hartmann; HP.Mack					
218	933	1.0	Z309	395	Müller, Erich		96,0	sg
3	934	0.1	Z309	392	Mühlgasse 2		94,5	sg
	935	0.1	Z309	393	74424 Bühlertann		95,5	sg
	936	0.1	Z309	394	07974/286		96,0	sg
							382,0	SE
219	937	1.0	Z320	2916	Bauer, Erwin	40,00 €	97,0	v VCE
3	938	0.1	Z320	198	Seestr. 66	40,00 €	96,0	sg
	939	0.1	Z320	199	73349 Wiesensteig	40,00 €	96,5	hv
	940	0.1	Z320	4935	07335/6118	40,00 €	96,5	hv
							386,0	LCM
Zwergfuchskaninchen, schwarz			Preisrichter: A.Todter (Obmann); J.Berstecher, M.Metzger					
220	941	1.0	Z62	494	Groß, ZGM Kurt + Jasmin		93,5	g
2	942	0.1	Z62	597	Bietigheimer Str. 71		92,5	g
	943	0.1	Z62	493	71691 Freiberg am Neckar		leer	
	944	0.1	Z62	494	0160/96252903		leer	

Zwergfuchskaninchen, fehfbg.			Preisrichter: A.Todter (Obmann); J.Berstecher, M.Metzger					
221	945	1.0	Z247	191	Maurer, Hans-Peter		96,0	sg
3	946	0.1	Z247	195	Keltenstr. 32		96,5	hv
	947	1.0	Z247	399	71723 Großbottwar		95,5	sg
	948	0.1	Z247	193	07148/8764		96,0	sg
							384,0	LCM
Zwergfuchskaninchen, weiß BA			Preisrichter: A.Todter (Obmann); J.Berstecher, M.Metzger					
222	949	1.0	Z320	4918	Waibel, Ute	40,00 €	96,5	hv
3	950	0.1	Z320	397	Seestr. 66	40,00 €	96,5	hv
	951	0.1	Z320	3913	73349 Wiesensteig	40,00 €	96,0	sg
	952	0.1	Z320	5923	07335/9245603	40,00 €	96,5	hv
							385,5	LCM

Neuzüchtungen

ZG-Nr	Käfig	1.0	Kennzeichnung		Aussteller	VK-Preis	Bewertung	
ZG-Typ	Nr.	0.1	rechts	links				
Farbenzwerge, salanderfbg.						Preisrichter: D.Beckers; A.Todter		
E	953	1.0	NZ182	7925	Letscher, Georg		--,-	nb
E	954	1.0	NZ182	7926	Letscher, Georg	50,00 €	--,-	nb
E	955	0.1	NZ182	7927	Letscher, Georg		6/1	g
E	956	1.0	NZ182	7930	Letscher, Georg		8/6	sg VCE B

ZG-Nr	Käfig ZG-Typ	1.0 Nr.	Kennzeichnung rechts links	Aussteller	VK-Preis	Bewertung
Blaue Holicer						Preisrichter: Richter x,y
223	957	1.0	Z309	5928	Mettmann, Herbert	45,00 € 97,0 v SE
IV	958	1.0	Z309	5930	Geifertshofer Str. 22	96,0 sg
	959	0.1	Z309	5932	74426 Bühlerzell	95,5 sg
	960	0.1	Z309	5933	07974/655	96,5 hv
	961	1.0	Z309	3915		96,5 hv
	962	0.1	Z309	3918		45,00 € 97,5 v KLS
	963	1.0	Z309	6947		96,5 hv
	964	0.1	Z309	6950		96,5 hv
						812,0 LHM
Zwergwidder, schwarz						Preisrichter: Richter x,y
224	965	0.1	Z522	4935	Opala, Desirée	96,0 sg
II	966	0.1	Z522	4934	Burrberg 47	96,0 sg
	967	1.0	Z522	4938	74538 Rosengarten	97,0 v SE
	968	1.0	Z522	4937	0791/47770	96,0 sg
	969	1.0	Z522	5953		95,0 sg
	970	0.1	Z522	5952		96,0 sg
	971	0.1	Z522	5950		96,0 sg
	972	0.1	Z522	5951		96,5 hv SE
						808,5 LHM
Hermelin BA						Preisrichter: Richter x,y
225	973	1.0	Z177	692	Schmidt, Josef	96,5 hv
IV	974	0.1	Z177	694	Dolomitstr. 7	96,5 hv
	975	1.0	Z177	695	73433 Aalen	96,5 hv
	976	0.1	Z177	699	07361/74503	97,0 v BAND
	977	1.0	Z177	697		96,0 sg
	978	0.1	Z177	698		96,0 sg
	979	1.0	Z177	6910		96,0 sg
	980	0.1	Z177	6914		96,5 hv
						811 LHM
Satin, havanna						Preisrichter: Richter x,y
226	981	1.0	Z522	3911	Opala, Hansjörg	96,0 sg
II	982	0.1	Z522	3915	Burrberg 47	96,0 sg
	983	1.0	Z522	3914	74538 Rosengarten	96,0 sg
	984	0.1	Z522	3918	0791/47770	97,0 v SE
	985	0.1	Z522	5926		96,0 sg
	986	0.1	Z522	5933		96,5 hv
	987	1.0	Z522	5928		95,5 sg
	988	1.0	Z522	384		96,0 sg
						808 LHM
Angora, weiß						Preisrichter: Richter x,y
227	989	1.0	Z62	4952	Appl, ZGM Thomas + Johannes	70,00 € 96,0 sg
III	990	1.0	Z62	4953	Goethestr. 10	70,00 € 96,5 hv
	991	0.1	Z62	4954	74343 Sachsenheim	70,00 € 96,0 sg
	992	0.1	Z62	4955	07147/8804	70,00 € 96,5 hv
						385
	993	1.0	Z62	4932		70,00 € 96,5 hv
	994	0.1	Z62	4938		97,5 v BAND
	995	0.1	Z62	4936		70,00 € 96,5 hv
	996	0.1	Z62	4937		70,00 € 97,5 v LVE
						388

Kreisschau des KV Schwäbisch Hall

Allgemeine Schau

große Rassen

Deutsche Riesen wildfarben



Jürgen Däschler
Ernst-Schneider-Str.14
74423 Obersontheim

Tel.: 07973-5920

Z 479 Untersontheim

1101	1.0	Z 479	291	96,5	hvE	80,00 €
1102	0.1	Z 479	3910	96,0	sgI	70,00 €
1103	0.1	Z 479	292	95,0	sgI	70,00 €
1104	0.1	Z 479	399	95,5	sgI	60,00 €
1	Z2			383,0	E	

Deutsche Widder wildfarben

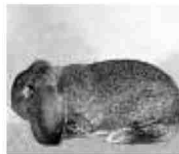

Ulrich Federolf
Wasserrain 10
74423 Obersontheim

Tel.: 07973-910500

Z 309 Obersontheim

1105	1.0	Z 309	194	96,5	hvLVE	60,00 €
1106	1.0	Z 309	199	97,5	vKVE	
1107	1.0	Z 309	3918	94,5	sgII	60,00 €
1108	1.0	Z 309	3922	96,5	hv SonderE	60,00 €
2	Z2			385,0	E	

mittelgroße Rassen

Helle Großsilber



Patrick Blinky
Erlenstraße.28
74423 Obersontheim

Tel.: 0173-9201412

Z 479 ohne Verein

1109	1.0	Z 479	191	96,0	sgI	
1110	1.0	Z 479	193	96,0	sgI	80,00 €

Großchinchilla

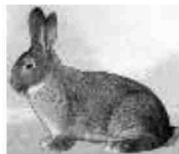

Kurt Schneider
Steigenhaus 3
74429 Sulzbach-Laufen

Tel.: 0175-2015106

Z 337 Sulzbach-Laufen

1111	1.0	Z 337	391	95,5	sgI	50,00 €
1112	0.1	Z 337	392	96,0	sgI	
1113	0.1	Z 337	393	n. B.		
1114	0.1	Z 337	495	95,0	sgI	
3	Z3					

Weißer Wiener



Tilo Neshyba
Stegwiesenstr.7
74423 Obersontheim

Tel.: 07973-1509

Z 479 ohne Verein

1115	1.0	Z 479	395	96,5	hvE	
1116	1.0	Z 479	292	96,5	hv SonderE	40,00 €
1117	0.1	Z 479	4916	94,5	sgII	
1118	0.1	Z 479	4915	95,5	sgI	
4	Z3			383,0	E	

Graue Wiener wildfarben

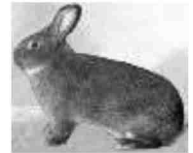

Kurt Schneider
Steigenhaus 3
74429 Sulzbach-Laufen

Tel.: 0175-2015106

Z 337 Sulzbach-Laufen

1119	1.0	Z 337	494	95,5	sgI	50,00 €
1120	1.0	Z 337	496	95,0	sgI	50,00 €
1121	0.1	Z 337	495	96,0	sgI	
1122	0.1	Z 337	492	96,0	sgI	
5	Z3			382,5	E	

Rote Neuseeländer



Benjamin Bradthe
Memelweg 4
74523 Schwäbisch Hall

Tel.: 0791-9567498

Z 272 Schwäbisch Hall

1123	1.0	Z 272	5946	94,0	sgII	
1124	0.1	Z 272	5950	94,5	sgII	
1125	1.0	Z 272	1942	94,5	sgII	
1126	0.1	Z 272	5949	93,5	gII	
6	Z2			376,5	III	

Holger Klewer
Büchlholz 6
74635 Kupferzell

Tel.: 07944-940494

Z 272 Schwäbisch Hall

1127	1.0	Z 272	3922	96,5	hvl	40,00 €
1128	0.1	Z 272	3911	96,5	hvl	40,00 €
1129	0.1	Z 272	3913	97,5	vKVE	
1130	0.1	Z 272	3910	97,0	vE	40,00 €
7	Z3			387,5	E	
1131	1.0	Z 272	4932	95,5	sgI	40,00 €
1132	1.0	Z 272	3916	95,5	sgI	40,00 €
1133	1.0	Z 272	194	97,0	vE	40,00 €
1134	0.1	Z 272	295	96,0	sgI	40,00 €
8	Z3			384,0	E	
1135	1.0	Z 272	297	97,5	vE	40,00 €
1136	1.0	Z 272	4934	95,5	sgI	
1137	0.1	Z 272	4931	95,5	sgI	
1138	0.1	Z 272	4933	96,0	sgI	40,00 €
9	Z3			384,5	E	

Isidor Schneider
Kleinauweg 17
74423 Obersontheim

Tel.: 07973-6431

Z 479 Untersontheim

1139	1.0	Z 479	488	95,0	sgI	
1140	1.0	Z 479	296	95,5	sgI	35,00 €
1141	1.0	Z 479	5914	93,5	gII	35,00 €
1142	0.1	Z 479	294	96,0	sgI	35,00 €

Thüringer



Bernd Ehrmann
Ölhaus 3
74564 Crailsheim

Tel.: 0171-8753624
Z 83 Ilshofen

1143	1.0	Z 83	6918	92,0	gIII	50,00 €
1144	1.0	Z 83	4912	96,5	hv SonderE	
1145	0.1	Z 83	6919	n. B.		50,00 €
1146	0.1	Z 83	398	96,0	sgI	
10	Z3					

Jochen Räuchle
Sulzdorfer Str.46/1
74523 Schwäbisch Hall

Tel.: 0171 4108143
Z 522 Untermünkheim

1147	1.0	Z 522	291	96,0	sgI	
1148	1.0	Z 522	498	96,0	sgI	
1149	1.0	Z 522	292	95,5	sgI	
1150	0.1	Z 522	296	96,5	hvE	
11	Z3			384,0	E	

Bernd Ehrmann
Ölhaus 3
74564 Crailsheim

Tel.: 0171-8753624
Z 83 Ilshofen

1151	1.0	Z 83	191	95,5	sgI	
1152	1.0	Z 83	4913	o. B.		50,00 €
1153	0.1	Z 83	6920	n. B.		50,00 €
1154	0.1	Z 83	4916	96,5	hvl	
12	Z3					

Hasenkaninchen rotbraun



Walter Maier
Kolonie 48
73453 Abtsgmünd

Tel.: 07975-392
Z 309 Obersontheim

1155	1.0	Z 309	192	96,0	sgI	
1156	0.1	Z 309	191	96,5	hvGE	
1157	1.0	Z 309	3916	97,5	vKVE	
1158	1.0	Z 309	3917	96,0	sgI	
13	Z2			386,0	E	

Jürgen Däschler
Ernst-Schneider-Str.14
74423 Obersontheim

Tel.: 07973-5920
Z 479 Untersontheim

1159	1.0	Z 479	291	95,5	sgI	50,00 €
1160	1.0	Z 479	292	96,0	sgI	50,00 €
1161	0.1	Z 479	299	95,5	sgI	50,00 €
1162	0.1	Z 479	398	97,0	vKVE	
14	Z2			384,0	E	

Walter Maier
Kolonie 48
73453 Abtsgmünd

Tel.: 07975-392
Z 309 Obersontheim

1163	1.0	Z 309	3912	95,5	sgI	40,00 €
1164	0.1	Z 309	3914	96,0	sgI	
1165	0.1	Z 309	193	96,5	hvl	
1166	1.0	Z 309	5926	96,5	hvLVE	
15	Z3			384,5	E	

Sallander

Jürgen Schwarz
Krummerweg 2
74532 Ilshofen

Tel.: 07904-7967
Z 83 Ilshofen

1167	1.0	Z 182	191	95,5	sgI	60,00 €
1168	1.0	Z 182	192	96,5	hvLVE	60,00 €
1169	0.1	Z 182	3923	96,0	sgI	60,00 €
1170	1.0	Z 182	396	96,0	sgI	
1171	0.1	Z 182	399	94,5	sgI	60,00 €

kleine Rassen

Deutsche Kleinwiddler wildfarben



Markus Brunner
Hirtenstraße 19
74532 Ilshofen

Tel.: 07904-943890
Z 83 Ilshofen

1172	1.0	Z 83	4913	95,5	sgI	
1173	0.1	Z 83	396	93,5	gII	
1174	0.1	Z 83	4915	n. B.		
1175	1.0	Z 83	4914	95,0	sgI	
16	Z3					

Deutsche Kleinwiddler weiß RA (=Rotaugen)

Ulrich Brauch
Steinach 3
74547 Untermünkheim

Tel.: 0791-857337
Z 522 Untermünkheim

1176	1.0	Z 522	2911	94,5	sgII	
1177	0.1	Z 522	3924	93,5	gII	50,00 €
1178	0.1	Z 522	4934	96,5	hvSonderE	50,00 €
1179	0.1	Z 522	4933	95,0	sgI	50,00 €
17	Z3			379,5	II	

Kleinchinchilla

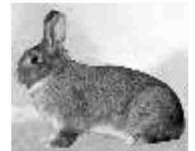

Ulrich Brauch
Steinach 3
74547 Untermünkheim

Tel.: 0791-857337
Z 522 Untermünkheim

1180	1.0	Z 522	4910	96,5	hvSonderE	50,00 €
1181	0.1	Z 522	396	96,5	hvl	
1182	0.1	Z 522	398	96,5	hvl	
1183	0.1	Z 522	294	96,5	hvl	
18	Z3			386,0	E	

Blaue Holicer

Paul Huckle
Lettenbühl 24
74420 Oberrot

Tel.: 07977-3460354
Z 272 Schwäbisch Hall

1184	1.0	Z 272	293	95,5	sgI	
1185	0.1	Z 272	292	97,0	vKVE	
1186	0.1	Z 272	297	94,0	sgII	
1187	0.1	Z 272	295	96,0	sgI	
19	Z2			382,5	E	

Kat.-Nr.:	Geschl./Tato:	Bewertung:	Vkpr.:
Herbert Mettmann			Tel.: 07974-655
Geifertshoferstr.22			Z 309 Obersontheim
74426 Bühlerzell			
1188	0.1 Z 309 5935	95,5 sgl	
1189	1.0 Z 309 392	94,5 sgII	40,00 €
1190	0.1 Z 309 5938	96,0 sgl	
1191	1.0 Z 309 3516	94,0 sgII	
20	Z3	380,0 I	
1192	0.1 Z 309 5945	94,5 sgII	40,00 €
1193	0.1 Z 309 5943	96,0 sgl	40,00 €
1194	0.1 Z 309 5944	96,5 hv HallerB	40,00 €
1195	1.0 Z 309 5940	95,5 sgl	40,00 €
21	Z2	382,5 E	

Sachsengold



Tel.: 07904-942475

Z 83 Ilshofen

Markus Rupp			
Hörlebacherstr.21			
74532 Ilshofen			
1196	0.1 Z 83 496	96,5 hv HallerB	
1197	1.0 Z 83 495	95,5 sgl	40,00 €
1198	0.1 Z 83 492	95,5 sgl	40,00 €
1199	1.0 Z 83 493	95,5 sgl	
22	Z3	383,0 E	

Luxkaninchen

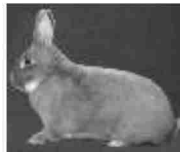

Tel.: 0176-61976176

Z 410 Gaildorf

Hansjörg Deffner			
Neue Strasse 40			
74538 Rosengarten			
1200	1.0 Z 556 391	96,0 sgl	25,00 €
1201	0.1 Z 556 393	96,0 sgl	25,00 €
1202	0.1 Z 556 394	96,0 sgl	25,00 €
1203	0.1 Z 556 395	95,5 sgl	25,00 €
23	Z2	383,5 E	
1204	0.1 Z 556 4917	95,5 sgl	25,00 €
1205	0.1 Z 556 4915	94,5 sgII	25,00 €
1206	0.1 Z 556 4912	96,0 sgl	25,00 €
1207	1.0 Z 556 4913	93,5 gII	25,00 €
24	Z2	379,5 II	

Kleinsilber havannafarbig



Tel.: 01785759106

Z 479 Untersontheim

Manuel Kersten			
Reifenstr.5			
74541 Vellberg			
1208	1.0 Z 479 292	97,0 v KVE	
1209	1.0 Z 479 6920	96,5 hv LVE	40,00 €
1210	0.1 Z 479 398	96,0 sgl	
1211	0.1 Z 479 399	95,0 sgl	50,00 €
25	Z3	384,5 E	
1212	1.0 Z 479 393	95,0 sgl	40,00 €
1213	0.1 Z 479 6922	96,5 hv GE	40,00 €
1214	0.1 Z 479 6924	95,5 sgl	40,00 €
1215	0.1 Z 479 6925	96,5 hv SonderE	40,00 €
26	Z3	383,5 E	

Kat.-Nr.:	Geschl./Tato:	Bewertung:	Vkpr.:
1216	1.0 Z 479 4910	96,0 sgl	
1217	1.0 Z 479 4915	95,5 sgl	40,00 €
1218	1.0 Z 479 4916	94,5 sgII	
1219	1.0 Z 479 397	93,0 gII	
27	Z3	379,0 II	

Kleinsilber gelb

Martin Dierolf			Tel.: 0171-3761650
Lindenstr.46			Z 479 Untersontheim
74423 Obersontheim			
1220	1.0 Z 479 5969	95,5 sgl	40,00 €
1221	1.0 Z 479 5970	95,0 sgl	40,00 €
1222	1.0 ZJ479 5971	n. B.	40,00 €
1223	1.0 Z 479 5972	95,5 sgl	40,00 €
28	Z2		
1224	0.1 Z 479 5966	n. B.	40,00 €
1225	1.0 Z 479 2910	96,0 sgSonderE	40,00 €
1226	0.1 Z 479 2913	95,0 sgl	40,00 €
1227	0.1 Z 479 3929	96,0 sgLVE	40,00 €
29	Z3		

Kleinsilber graubraun

Manuel Kersten			Tel.: 01785759106
Reifenstr.5			Z 479 Untersontheim
74541 Vellberg			
1228	1.0 Z 479 5937	96,0 sgl	50,00 €
1229	1.0 Z 479 5938	96,0 sgl	50,00 €
1230	0.1 Z 479 5939	96,0 sgl	
1231	0.1 Z 479 5940	95,0 sgl	50,00 €
30	Z2	383,0 E	
1232	1.0 Z 479 1930	95,5 sgl	50,00 €
1233	1.0 Z 479 1933	96,5 hv E	45,00 €
1234	0.1 Z 479 1934	n. B.	40,00 €
1235	0.1 Z 479 5941	97,0 v KVE	
31	Z3		

Holländer japanerfarbig-weiß



Tel.: 07973-16241

Z 479 ohne Verein

Uwe Braun			
Im Mittleren Weiler 10			
74423 Obersontheim			
1236	1.0 Z 479 6825	97,0 v KVE	
1237	0.1 Z 479 6934	95,5 sgl	60,00 €
1238	0.1 Z 479 6930	96,0 sgl	60,00 €
1239	0.1 Z 479 6939	96,5 hv LVE	
32	Z1	385,0 E	

Russen schwarz-weiß



Tel.: 015208640050

Z 309 Obersontheim

Jochen Sandbrink			
Halden 80			
74424 Bühlerlertann			
1240	1.0 Z 309 591	95,5 sgl	25,00 €
1241	0.1 Z 309 592	n. B.	20,00 €
1242	0.1 Z 309 594	94,0 sgII	20,00 €
1243	0.1 Z 309 595	95,0 sgl	20,00 €
33	Z2		

Kat.-Nr.:	Geschl./Tato:	Bewertung:	Vkpr.:
1244	1.0 Z 309 797	94,5 sgII	25,00 €
1245	0.1 Z 309 799	95,0 sgI	20,00 €
1246	0.1 Z 309 7910	n. B.	20,00 €
1247	0.1 Z 309 7911	93,0 gII	20,00 €
34	Z2		

Helmut Lingehr

Grauhöfle 6

74429 Sulzbach-Laufen

Tel.: 07976-756

Z 70 Sulzbach-Laufen

1248	1.0 Z 70 292	94,5 sgII	30,00 €
1249	1.0 Z 70 293	96,0 sgLVE	30,00 €
1250	1.0 Z 70 294	96,5 hvE	30,00 €
1251	0.1 Z 70 4910	n. B.	
35	Z3		
1252	0.1 Z 70 5916	94,0 sgII	30,00 €
1253	1.0 Z 70 497	95,5 sgI	30,00 €
1254	0.1 Z 70 4911	94,0 sgII	30,00 €
1255	0.1 Z 70 5917	95,5 sgI	30,00 €
36	Z3	379,0 II	

Jochen Sandbrink

Halden 80

74424 Bühlertann

Tel.: 015208640050

Z 309 Obersontheim

1256	1.0 Z 309 7916	leer	25,00 €
------	----------------	------	---------

Russen blau-weiß

Hansjörg Deffner

Neue Strasse 40

74538 Rosengarten

Tel.: 0176-61976176

Z 410 Gaildorf

1257	1.0 Z 556 395	leer	
1258	1.0 Z 556 496	94,0 sgII	20,00 €
1259	1.0 Z 556 497	leer	20,00 €
1260	0.1 Z 556 498	n. B.	
37	Z3		

Kastanienbraune Lothringer

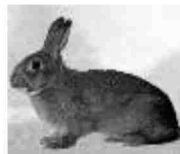

Dirk Grüninger

Steinachweg 13

74423 Obersontheim

Tel.: 07973-6557

Z 309 Obersontheim

1261	1.0 Z 309 2910	94,5 sgII	35,00 €
1262	1.0 Z 309 2913	95,5 sgI	35,00 €
1263	1.0 Z 309 2915	96,0 sgLVE	35,00 €
1264	0.1 Z 309 2917	95,5 sgI	35,00 €
38	Z2	381,5 I	
1265	1.0 Z 309 191	97,0 vKVE	35,00 €
1266	1.0 Z 309 297	96,0 sgI	35,00 €
1267	1.0 Z 309 4920	94,5 sgII	35,00 €
1268	0.1 Z 309 4926	95,5 sgI	35,00 €
39	Z2	383,0 E	

Kat.-Nr.: Geschl./Tato: Bewertung: Vkpr.:

Zwerggrassen

Zwergwidder wildfarben



Heinz Kuhn

Fichtenbergerstr.16

74427 Fichtenberg

Tel.: 015168402480

Z 410 Gaildorf

1269	1.0 Z 410 497	92,5 gIII	
1270	1.0 Z 410 498	94,0 sgII	
1271	1.0 Z 410 499	93,0 gII	
1272	1.0 Z 410 4910	n. B.	
40	Z2		

Zwergwidder schwarz

Desiree Opala

Bunberg 47

74538 Rosengarten

Tel.: 0791-47770

Z 522 Untermünkheim

1273	1.0 Z 522 399	95,5 sgI	
1274	0.1 Z 522 5948	94,5 sgII	
1275	0.1 Z 522 3915	95,5 sgI	
1276	1.0 Z 522 5942	n. B.	
41	Z3		
1277	1.0 Z 522 3922	leer	
1278	0.1 Z 522 4930	leer	
1279	0.1 Z 522 4935	leer	
1280	1.0 Z 522 4934	leer	
42	Z3		

Zwergwidder havannafarbig

Heike Deffner

Neue Strasse 40

74538 Rosengarten

Tel.: 0176-61976076

Z 522 Untermünkheim

1281	1.0 Z 522 391	96,0 sgSonderE	
1282	1.0 Z 522 497	95,5 sgI	
1283	0.1 Z 522 394	95,0 sgI	
1284	1.0 Z 522 396	95,0 sgI	
43	Z3	381,5 I	

Zwergwidder rhönfarbig

Jürgen Schwarz

Krummerweg 2

74532 Ilshofen

Tel.: 07904-7967

Z 83 Ilshofen

1285	1.0 Z 83 396	95,5 sgI	35,00 €
1286	1.0 Z 83 7927	93,5 gII	40,00 €

Zwergwidder weiß BIA (=Blauaugen)

Thomas Fuchs

Goldbacherstraße 17

74635 Kupferzell-Beltersrot

Tel.: 0174-3379167

Z 522 Untermünkheim

1287	1.0 Z 522 599	96,5 hvE	25,00 €
1288	1.0 Z 522 5910	96,0 sgSonderE	25,00 €
1289	0.1 Z 522 594	96,0 sgSonderE	25,00 €
1290	0.1 Z 522 595	96,5 hvGE	25,00 €
44	Z2	385,0 E	

Kat.-Nr.:	Geschl./Tato:	Bewertung:	Vkpr.:
1291	0.1 Z 522 392	97,0 vKVE	25,00 €
1292	0.1 Z 522 393	96,5 hvHallerB	25,00 €
1293	0.1 Z 522 598	95,5 sgI	25,00 €
1294	0.1 Z 522 391	97,0 vE	25,00 €
45	Z3	386,0 E	

Farbenzwerge wildfarben

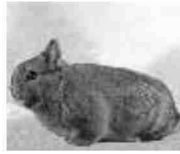

Werner Butzer
Brückengasse 7/1
74423 Obersontheim

Tel.: 07973-3018866
Z 479 Untersontheim

1295	1.0 Z 479 3910	96,0 sgI	
1296	0.1 Z 479 3912	95,0 sgI	
1297	0.1 Z 479 4919	95,5 sgI	40,00 €
1298	1.0 Z 479 5928	95,0 sgI	35,00 €
46	Z3	381,5 I	

Farbenzwerge rot

Rüdiger Kurz
Wolpertshausenerstr.11
74532 Ilshofen

Tel.: 07904-8215
Z 83 Ilshofen

1299	1.0 Z 83 7923	97,0 vKVE	
1300	1.0 Z 83 5916	96,5 hvHallerB	
1301	1.0 Z 83 191	96,0 sgI	
1302	0.1 Z 83 5920	95,5 sgI	
47	Z3	385,0 E	

Farbenzwerge schwarzgrannenfarbig

Jürgen Schwarz
Krummerweg 2
74532 Ilshofen

Tel.: 07904-7967
Z 83 Ilshofen

1303	1.0 Z 83 4920	n. B.	
1304	1.0 Z 83 4917	leer	

Farbenzwerge weißgrannenfarbig schwarz

Jürgen Schwarz
Krummerweg 2
74532 Ilshofen

Tel.: 07904-7967
Z 83 Ilshofen

1305	1.0 Z 83 3922	96,5 hvGE	70,00 €
1306	1.0 Z 83 296	96,0 sgI	
1307	1.0 Z 83 7944	96,0 sgSonderE	60,00 €
1308	0.1 Z 83 3926	95,0 sgI	
48	Z3	383,5 E	
1309	0.1 Z 83 3925	95,5 sgI	60,00 €
1310	1.0 Z 83 5936	96,0 sgI	

Farbenzwerge japanerfarbig

Rüdiger Kurz
Wolpertshausenerstr.11
74532 Ilshofen

Tel.: 07904-8215
Z 83 Ilshofen

1311	0.1 Z 83 5913	97,0 vKVE	
1312	0.1 Z 83 7922	95,5 sgI	
1313	0.1 Z 83 5918	96,0 sgI	
1314	1.0 Z 83 192	95,5 sgI	
49	Z3	384,0 E	
1315	1.0 Z 83 5910	95,0 sgI	40,00 €
1316	1.0 Z 83 298	95,5 sgI	

Kat.-Nr.:	Geschl./Tato:	Bewertung:	Vkpr.:
-----------	---------------	------------	--------

Farbenzwerge russenfarbig schwarz-weiß

Helmut Lingehr
Grauhofle 6
74429 Sulzbach-Laufen

Tel.: 07976-756
Z 70 Sulzbach-Laufen

1317	0.1 Z 70 393	95,0 sgI	30,00 €
1318	0.1 Z 70 394	n. B.	30,00 €
1319	0.1 Z 70 392	96,0 sgSonderE	30,00 €
1320	0.1 Z 70 497	93,5 gII	30,00 €
50	Z3		

Haarstrukturrassen

Zwergwidder Satin wildfarben

Heinz Kuhn
Fichtenbergerstr. 16
74427 Fichtenberg

Tel.: 015168402480
Z 410 Gaildorf

1321	1.0 NZ 410 5912	92,5 gIII	
1322	1.0 NZ 410 5913	n. B.	
1323	0.1 NZ 410 292	93,0 gII	
1324	0.1 NZ 410 293	92,5 gIII	
51	Z2		

Zwergwidder Satin thüringerfarbig

Heinz Kuhn
Fichtenbergerstr.16
74427 Fichtenberg

Tel.: 015168402480
Z 410 Gaildorf

1325	1.0 NR14 5919	94,5 sgII	
1326	0.1 NC859 496	95,0 sgI	

Kurzhaarrassen

Blau-Rexe



Oliver Häring
Am Dahnbach 20
74405 Gaildorf

Tel.: 07971-910770
Z 309 Obersontheim

1327	1.0 Z 309 192	95,5 sgI	
1328	1.0 Z 309 193	95,5 sgI	
1329	0.1 Z 309 197	n. B.	
1330	0.1 Z 309 3935	96,0 sgI	
52	Z3		

Simon Kreß
Reinsbergerstraße 8
74549 Wolpertshausen

Tel.: 0157-84823391
Z 83 Ilshofen

1331	1.0 Z 83 4913	96,0 sgI	40,00 €
1332	0.1 Z 83 4915	96,0 sgI	40,00 €
1333	0.1 Z 83 4916	95,5 sgI	40,00 €
1334	0.1 Z 83 3912	96,5 hvLVE	40,00 €
53	Z3	384,0 E	

Kat.-Nr.:	Geschl./Tato:	Bewertung:	Vkpr.:
Oliver Häring Am Dahnbach 20 74405 Gaildorf			Tel.: 07971-910770 Z 309 Obersontheim
1335	1.0 Z 309 191	95,5 sgI	40,00 €
1336	0.1 Z 309 3936	95,5 sgI	
1337	0.1 Z 309 3924	leer	40,00 €
1338	0.1 Z 309 3935	leer	
54	Z3		

Simon Kreß Reinsbergerstraße 8 74549 Wolpertshausen			Tel.: 0157-84823391 Z 83 Ilshofen
1339	1.0 Z 83 399	95,5 sgI	40,00 €
1340	1.0 Z 83 4914	95,0 sgI	40,00 €

Weiß-Rexe RA (=Rotaugen)



Walter Kirsch Wasserrain 6 74423 Obersontheim			Tel.: 07573-5265 Z 309 Obersontheim
--	--	--	--

1341	1.0 Z 309 3947	96,0 sgI	50,00 €
1342	1.0 Z 309 3917	95,0 sg SonderE	50,00 €
1343	1.0 Z 309 3940	95,0 sgI	50,00 €
1344	0.1 Z 309 3915	94,0 sgII	50,00 €
55	Z3	380,0 I	
1345	0.1 Z 309 194	95,5 sgI	50,00 €
1346	1.0 Z 309 3938	94,5 sgII	
1347	0.1 Z 309 197	96,0 sgI	50,00 €
1348	0.1 Z 309 3934	95,5 sgI	50,00 €
56	Z3	381,5 I	

Castor-Rexe



Walter Kirsch Wasserrain 6 74423 Obersontheim			Tel.: 07573-5265 Z 309 Obersontheim
--	--	--	--

1349	0.1 Z 309 2913	95,0 sgI	50,00 €
1350	0.1 Z 309 2910	97,0 vKVE	50,00 €
1351	1.0 Z 309 294	95,5 sgI	50,00 €
1352	1.0 Z 309 295	96,5 hv HallerB	50,00 €
57	Z2	384,0 E	
1353	1.0 Z 309 2911	96,0 sgI	50,00 €
1354	1.0 Z 309 2916	95,5 sgI	50,00 €
1355	0.1 Z 309 3925	96,0 sgI	
1356	0.1 Z 309 3919	96,0 sgI	
58	Z3	383,5 E	

Schwarz-Rexe



Kerstin Kirsch Wasserrain 6 74423 Obersontheim			Tel.: 07573-5065 Z 309 Obersontheim
---	--	--	--

1357	1.0 Z 309 2946	96,0 sgI	50,00 €
1358	0.1 Z 309 2928	96,5 hv LVE	50,00 €
1359	1.0 Z 309 2931	95,5 sgI	50,00 €
1360	1.0 Z 309 2944	96,5 hv GE	50,00 €
59	Z3	384,5 E	

Kat.-Nr.:	Geschl./Tato:	Bewertung:	Vkpr.:
1361	1.0 Z 309 192	96,0 sgI	50,00 €
1362	1.0 Z 309 1918	95,5 sgI	50,00 €
1363	1.0 Z 309 2911	96,0 sgI	50,00 €
1364	0.1 Z 309 2934	95,5 sgI	50,00 €
60	Z3	383,0 E	

Jugendschau

mittelgroße Rassen

Blaue Wiener

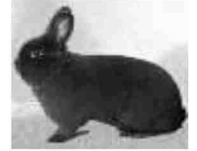

Julian Beißwenger Unterestr.41 74420 Oberrot			Tel.: 015140752999 ZJ 337 Sulzbach-Laufen
---	--	--	--

1365	1.0 ZJ 337 191	95,0 sgI	55,00 €
1366	1.0 ZJ 337 193	95,5 sgI	55,00 €
1367	0.1 ZJ 337 197	94,5 sgII	

Havanna

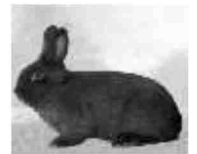

Fabienne Gäbele Burmehlststraße 24 74423 Obersontheim			Tel.: 07973-8434088 ZJ 479 Untersontheim
--	--	--	---

1368	1.0 ZJ 479 392	96,5 hv SonderE	45,00 €
1369	1.0 Z 288 4837	96,5 hv GE	
1370	0.1 ZJ 479 3910	95,0 sgI	45,00 €
1371	0.1 ZJ 479 3911	97,0 vKVE	45,00 €
1372	1.0 ZJ 479 391	96,0 sgI	
1373	1.0 ZJ 479 397	96,5 hv JLVE	
1374	0.1 ZJ 479 395	96,0 sgI	
1375	0.1 ZJ 479 399	96,0 sgI	
62	Z2	384,5 E	

kleine Rassen

Deilenaar



Amelie Opala Burrberg 47 74538 Rosengarten			Tel.: 0791-47770 ZJ 522 Untermünkeim
---	--	--	---

1376	1.0 ZJ 522 4930	97,0 vKVE	
1377	0.1 ZJ 522 4923	97,0 vE	
1378	0.1 ZJ 522 3931	95,5 sgI	
1379	1.0 ZJ 522 391	95,5 sgI	
63	Z3	385,0 E	

Sachsengold



Laura Federolf Wasserrain 10 74423 Obersontheim			Tel.: 07973-910500 ZJ 309 Obersontheim
--	--	--	---

1380	1.0 ZJ 309 291	96,0 sgI	40,00 €
1381	1.0 ZJ 309 292	96,0 sgI	40,00 €
1382	0.1 ZJ 309 293	95,5 sgI	40,00 €
1383	0.1 ZJ 309 497	94,0 sgII	
64	Z3	381,5 I	

Kat.-Nr.: Geschl./Tato: Bewertung: Vkpr.:

Marius Rupp Tel.: 07904-942475
 Hörlebacherstr.21
 74532 Ilshofen ZJ 83 Ilshofen

1384	0.1	ZJ 83	292	97,0	vE	
1385	1.0	ZJ 83	399	97,0	vKVE	
1386	1.0	ZJ 83	398	97,0	vE	40,00 €
1387	0.1	ZJ 83	295	95,5	sgI	
65	Z3			386,5	E	
1388	0.1	ZJ 83	5915	95,5	sgI	40,00 €
1389	0.1	ZJ 83	293	95,0	sgI	40,00 €

Kleinsilber gelb



Jette Schneider Tel.:
 Rappelshofenerstr.34
 74423 Obersontheim ZJ 479 Untersontheim

1390	0.1	ZJ 479	4827	95,0	sgI	
1391	1.0	ZJ 479	6979	95,5	sgI	25,00 €
1392	1.0	ZJ 479	6980	94,5	sgII	30,00 €
1393	1.0	ZJ 479	6984	95,5	sgI	35,00 €
66	Z1			380,5	I	

Mia Engel Tel.: 07976-261466
 Schloßschmiedefeld 10
 74429 Sulzbach-Laufen ZJ 337 Sulzbach-Laufen

1394	1.0	ZJ 337	499	96,0	sg SonderE	50,00 €
1395	0.1	ZJ 337	4913	95,5	sgI	50,00 €
1396	0.1	ZJ 337	4915	95,0	sgI	50,00 €
1397	0.1	ZJ 337	4922	96,0	sg SonderE	50,00 €
67	Z3			382,5	E	

Jette Schneider Tel.:
 Rappelshofenerstr.34
 74423 Obersontheim ZJ 479 Untersontheim

1398	1.0	ZJ 479	4828	95,5	sgI	30,00 €
------	-----	--------	------	------	-----	---------

Kleinsilber graubraun

Sara Hessenthaler Tel.: 07973-1284
 Ernst-Schneider-Straße 4
 74423 Obersontheim ZJ 479 Untersontheim

1399	1.0	ZJ 479	497	95,0	sgI	
1400	1.0	ZJ 479	4918	n. B.		
1401	1.0	ZJ 479	4919	96,5	hvE	
1402	0.1	ZJ 479	4920	96,0	sgI	
68	Z3					

Lohkaninchen braun



Zuchtgemeinschaft Engel Tel.: 07976-910195
 Kocherweg 19
 74429 Sulzbach-Laufen ZJ 337 Sulzbach-Laufen

1403	0.1	ZJ 337	394	95,0	sgI	40,00 €
1404	0.1	ZJ 337	395	96,0	sgI	40,00 €
1405	0.1	ZJ 337	4917	96,5	hv SonderE	40,00 €
1406	0.1	ZJ 337	4918	97,0	vKVE	40,00 €
69	Z2			384,5	E	

Kat.-Nr.: Geschl./Tato: Bewertung: Vkpr.:

Schwarzgrannen



Katarina Tesche Tel.: 07973-911584
 Stegwiesenstr.50
 74423 Obersontheim ZJ 479 Untersontheim

1407	1.0	ZJ 479	491	95,5	sgI	
1408	1.0	ZJ 479	494	96,0	sgI	
1409	1.0	ZJ 479	5912	96,0	sgI	50,00 €
1410	0.1	ZJ 479	5913	95,5	sgI	
70	Z2			383,0	E	

Zwerggrassen

Zwergwidder wildfarben



Mika Jankowski Tel.: 07971-977250
 In der Ebene 47
 74405 Gaildorf ZJ 410 Gaildorf

1411	1.0	ZJ 410	592	95,5	sgI	15,00 €
1412	1.0	ZJ 410	593	95,5	sgI	15,00 €
1413	0.1	ZJ 410	595	94,5	sgII	15,00 €
1414	0.1	ZJ 410	596	95,5	sgI	15,00 €
71	Z2			381,0	I	

Zwergwidder gelb

ZGM Aliene u Leon Kuhn Tel.: 015168402480
 Fichtenbergerstr.16
 74427 Fichtenberg ZJ 410 Gaildorf

1415	1.0	ZJ410	591	94,5	sgII	
1416	0.1	ZJ 410	693	95,0	sgI	
1417	0.1	ZJ 410	694	n. B.		
1418	0.1	ZJ 410	695	94,5	sgII	
72	Z2					

Zwergwidder schwarzgrannenfarbig

Emma Jankowski Tel.: 07971-977250
 In der Ebene 47
 74405 Gaildorf ZJ 410 Gaildorf

1419	1.0	ZJ 410	597	95,5	sgI	15,00 €
1420	0.1	ZJ 410	598	96,0	sg SonderE	15,00 €
1421	0.1	ZJ 410	599	95,0	sgI	15,00 €
1422	0.1	ZJ 410	5911	95,0	sgI	15,00 €
73	Z2			381,5	I	

Erik Noller Tel.: 0152-28909289
 Kirchbergweg 8
 74405 Gaildorf ZJ 410 Gaildorf

1423	1.0	ZJ 410	392	94,5	sgII	
1424	1.0	ZJ 410	393	95,5	sgI	25,00 €
1425	0.1	ZJ 410	394	96,0	sg SonderE	
1426	0.1	ZJ 410	395	95,5	sgI	25,00 €
74	Z2			381,5	I	

Emma Jankowski Tel.: 07971-977250
 In der Ebene 47
 74405 Gaildorf ZJ 410 Gaildorf

1427	0.1	ZJ 410	5910	94,5	sgII	15,00 €
------	-----	--------	------	------	------	---------

Hermelin BIA (=Blauaugen)

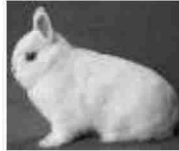

Marius Braun
Im Mittleren Weiler 10
74423 Obersontheim

Tel.: 0/9/3-16241
ZJ 479 Untersontheim

1428	1.0	ZJ 479 6915	96,5	hv	HallerB
1429	0.1	ZJ 479 592	96,0	sgI	
1430	0.1	ZJ 479 593	95,5	sgI	
1431	0.1	ZJ 479 6916	97,0	vKVE	
75	Z2		385,0	E	

Farbenzwerge havannafarbig



Dingil Shirin
Bruckgasse 7/1
74423 Obersontheim

Tel.: 07973-3019866
ZJ 479 Untersontheim

1432	1.0	ZJ 479 4914	96,5	hv	JLVE	30,00 €
1433	0.1	ZJ 479 396	96,5	hv	E	
1434	0.1	ZJ 479 293	96,5	hv	SonderE	
1435	0.1	ZJ 479 399	96,0	sgI		
76	Z3		385,5	E		

Farbenzwerge luxfarbig

Dingil Shaham
Bruckgasse 7/1
74423 Obersontheim

Tel.: 07973-3019866
ZJ 479 Untersontheim

1436	0.1	ZJ 479 6916	95,0	sgI		40,00 €
1437	0.1	ZJ 479 6917	94,5	sgII		
1438	1.0	ZJ 479 495	94,5	sgII		
1439	0.1	ZJ 479 498	95,5	sgI		40,00 €
77	Z3		379,5	II		

Haarstrukturrassen

Satin havannafarbig



Miriam Opala
Burrberg 47
74538 Rosengarten

Tel.: 0791-47770
ZJ 522 Untermünkeim

1440	0.1	ZJ 522 396	95,0	sgI	
1441	1.0	ZJ 522 394	95,5	sgI	
1442	0.1	ZJ 522 398	95,0	sgI	
1443	1.0	ZJ 522 291	97,0	vKVE	
78	Z3		382,5	E	

Kreisschau des KV Schwäbisch Hall

Allgemeine Schau

Volieren

Ziergeflügel

Hühnergans



1.1

PR: Ralf Schmid

1444 v 97 LV Med Karl Lober

Mandarinente



1.1

1445 g 91 Heinz Kühnle

Brautente



1.1

1446 sg 95 Z Heinz Kühnle

1447 hv 96 GE Dieter Abel

1448 sg 95 Z Dieter Abel 50 €

Groß- und Wassergeflügel

Gänse

Fränkische Landgänse

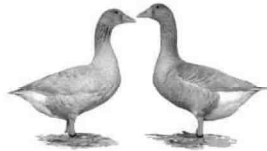

1.0 J - blau

1449 sg 95 Z Gerhard Hirth

1450 sg 94 SG Gerhard Hirth

0.1 J - blau

1451 hv 96 So. E Gerhard Hirth 70 €

1452 sg 93 SG Gerhard Hirth 70 €

Enten

Warzenenten



1.0 J - braun-wildfarbig

1453 v 97 LVE Gerhard Hirth

0.1 J - braun-wildfarbig

1454 sg 95 Z Gerhard Hirth

Amerikanische Pekingenten

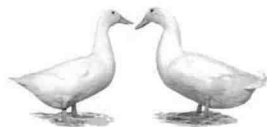

1.0 j - weiß

1455 hv 96 E Ulrich Federolf

1456 sg 94 SG Ulrich Federolf

1457 v 97 Hall B Ulrich Federolf

0.1 j - weiß

1458 sg 93 SG Ulrich Federolf

1459 g 92 Ulrich Federolf

1460 sg 94 Z Ulrich Federolf

Laufenten



1.0 J - schwarz

1461 u 0 Isidor Schneider

25 €

0.1 J - schwarz

1462 sg 94 E Isidor Schneider

25 €

1463 sg 93 Z Isidor Schneider

25 €

1464 g 91 Isidor Schneider

25 €

1.0 J - rehfarbig-weiß gescheckt

1465 g 91 Herbert Herterich

30 €

1466 b 90 Herbert Herterich

30 €

1467 g 91 Herbert Herterich

30 €

0.1 J - rehfarbig-weiß gescheckt

1468 sg 93 Z Herbert Herterich

30 €

1469 g 91 Herbert Herterich

30 €

1470 g 91 Herbert Herterich

30 €

Hochbrutflugenten



1.0 J - wildfarbig

1471 sg 93 SG Matthias Fischer

25 €

1472 sg 94 Z Matthias Fischer

25 €

1473 v 97 Hall B Matthias Fischer

25 €

1474 sg 94 SG Matthias Fischer

25 €

0.1 J - wildfarbig

1475 g 92 Matthias Fischer

25 €

1476 sg 95 Z Matthias Fischer

25 €

1477 v 97 So. E Matthias Fischer

25 €

1478 sg 94 SG Matthias Fischer

25 €

1479 sg 95 E Matthias Fischer

25 €

1480 sg 95 Z Matthias Fischer

25 €

1.0 J - blau-gelb

1481 sg 94 Z Samuel Fischer

25 €

1482 hv 96 So. E Samuel Fischer

25 €

1483 sg 93 SG Samuel Fischer

25 €

0.1 J - blau-gelb

1484 g 92 Samuel Fischer

25 €

1485 sg 93 SG Samuel Fischer

25 €

1486 sg 94 Z Samuel Fischer

25 €

1487 g 91 Samuel Fischer

25 €

1488 hv 96 E Samuel Fischer

25 €

Zwergenten



1.0 J - weiß

1489 sg 94 SG Nicole Herterich

1490 v 97 LV Med Nicole Herterich

1491 sg 95 Z Nicole Herterich

0.1 J - weiß

1492 g 91 Nicole Herterich

1493 sg 94 SG Nicole Herterich

1494 v 97 So. E Nicole Herterich

Kat.-Nr.:	Bewertung:	Aussteller:	Vkpr.:
		<i>1.0 j - blau-gelb</i>	
1495	hv 96 E	Hermann Fischer	25 €
1496	sg 93 SG	Hermann Fischer	25 €
		<i>0.1 j - blau-gelb</i>	
1497	g 91	Hermann Fischer	
1498	g 91	Hermann Fischer	
1499	sg 94 Z	Hermann Fischer	25 €
		<i>0.1 a - blau-gelb</i>	
1500	v 97 LVE	Hermann Fischer	

Hühner

Australorps

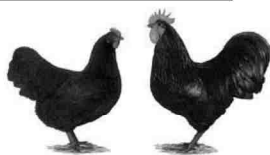

1.0 j - schwarz

PR: Wilfried Stegmüller

1501	sg 95 Z	Heinz Nonnenmacher	
1502	hv 96 GE	Heinz Nonnenmacher	
1503	g 92	Werner Butzer	
1504	sg 93 SG	Heinz Nonnenmacher	
		<i>0.1 j - schwarz</i>	
1505	sg 94 SG	Heinz Nonnenmacher	
1506	sg 95 Z	Heinz Nonnenmacher	
1507	u 0	Werner Butzer	
1508	sg 94 SG	Werner Butzer	
1509	sg 95 Z	Heinz Nonnenmacher	
1510	hv 96 LVE	Heinz Nonnenmacher	
1511	sg 93 SG	Werner Butzer	
1512	sg 94 SG	Werner Butzer	
1513	sg 94 SG	Heinz Nonnenmacher	
1514	hv 96 So. E	Heinz Nonnenmacher	
1515	sg 95 E	Heinz Nonnenmacher	

Bielefelder Kennhühner



1.0 j - kennsperber

1516	sg 93 SG	Sascha Hermann	20 €
		<i>0.1 j - kennsperber</i>	
1517	g 92	Sascha Hermann	20 €
1518	sg 94 Z	Sascha Hermann	20 €
1519	sg 93 Z	Sascha Hermann	20 €
1520	g 92	Sascha Hermann	30 €
1521	sg 94 E	Sascha Hermann	

Wyandotten

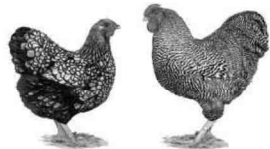

1.0 j - silber-schwarz gesäumt

1522	g 92	Janick Wirth	
		<i>0.1 j - silber-schwarz gesäumt</i>	
1523	sg 95 E	Janick Wirth	
1524	sg 94 SG	Janick Wirth	
1525	sg 95 Z	Janick Wirth	
1526	hv 96 So. E	Janick Wirth	
1527	sg 95 Z	Janick Wirth	
1528	sg 95 Z	Janick Wirth	
1529	sg 94 SG	Janick Wirth	

Kat.-Nr.:	Bewertung:	Aussteller:	Vkpr.:
		Deutsche Reichshühner	
		<i>1.0 j - gestreift</i>	
1530	sg 94 SG	Jan Blumenstock	
1531	sg 95 E	Jan Blumenstock	
1532	sg 94 SG	Jan Blumenstock	25 €
1533	g 92	Jan Blumenstock	25 €
		<i>0.1 j - gestreift</i>	
1534	g 92	Jan Blumenstock	
1535	sg 93 SG	Jan Blumenstock	
1536	g 91	Jan Blumenstock	
1537	sg 95 Z	Jan Blumenstock	
		<i>1.0 j - gold-schwarz gesäumt</i>	
1538	sg 95 Z	Jan Blumenstock	
1539	g 91	Jan Blumenstock	
		<i>0.1 j - gold-schwarz gesäumt</i>	
1540	sg 94 SG	Jan Blumenstock	
1541	sg 95 E	Jan Blumenstock	
1542	b 90	Jan Blumenstock	
1543	hv 96 LVE	Jan Blumenstock	



Welsumer

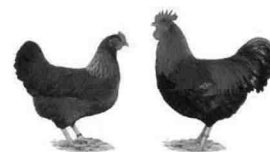

1.0 j - rost-rebhuhnfarbig

1544	sg 95 E	Uwe Braun	
1545	sg 94 SG	Uwe Braun	

0.1 j - rost-rebhuhnfarbig

1546	g 92	Uwe Braun	30 €
1547	sg 95 Z	Uwe Braun	
1548	hv 96 So. E	Uwe Braun	
1549	sg 93 SG	Uwe Braun	

New Hampshire

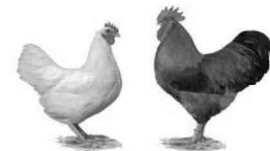

0.1 j - goldbraun

1550	b 90	Dieter Abel	
------	------	-------------	--

Dresdner

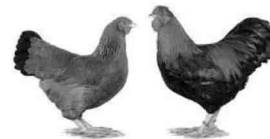

1.0 j - braun

1551	sg 95 Z	Gerhard Hirth	
		<i>0.1 j - braun</i>	
1552	sg 95 Z	Gerhard Hirth	
1553	sg 94 SG	Gerhard Hirth	
1554	sg 95 Z	Gerhard Hirth	
1555	v 97 Hall B	Gerhard Hirth	

Vorwerkhühner

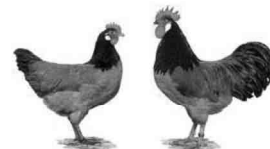

1.0 j

1556	sg 93 SG	Jürgen Schwarz	30 €
1557	sg 93 SG	Jürgen Schwarz	30 €
1558	g 92	Dieter Abel	
1559	sg 94 Z	Dieter Abel	25 €
1560	u 0	Matthias Fischer	30 €

Kat.-Nr.:	Bewertung:	Aussteller:	Vkpr.:
<i>0.1 J</i>			
1561	g 92	Matthias Fischer	
1562	sg 94 SG	Matthias Fischer	30 €
1563	sg 95 Z	Dieter Abel	25 €
1564	sg 95 E	Dieter Abel	25 €
1565	sg 93 SG	Matthias Fischer	
1566	sg 94 SG	Matthias Fischer	
1567	sg 95 Z	Dieter Abel	
1568	hv 96 So. E	Dieter Abel	
1569	sg 93 SG	Matthias Fischer	30 €
1570	g 92	Matthias Fischer	30 €
1571	b 90	Matthias Fischer	
1572	sg 95 Z	Matthias Fischer	25 €
1573	g 92	Matthias Fischer	30 €

Seidenhühner

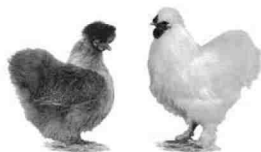

1.0 J - weiß

PR: Siegfried Kaufmann

1574	sg 95 So. E	Thomas Carle	40 €
------	-------------	--------------	------

0.1 J - weiß

1575	v 97 Hall B	Thomas Carle	
1576	sg 95 Z	Thomas Carle	
1577	sg 94 SG	Thomas Carle	40 €
1578	sg 93 SG	Thomas Carle	40 €

Brakel

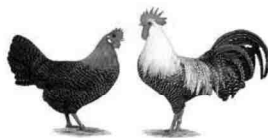

1.0 J - silber

1579	sg 93 SG	Dirk Grüninger	
1580	hv 96 E	Dirk Grüninger	

0.1 J - silber

1581	sg 93 SG	Dirk Grüninger	
1582	sg 94 SG	Dirk Grüninger	
1583	sg 95 So. E	Dirk Grüninger	
1584	g 92	Dirk Grüninger	

Hamburger

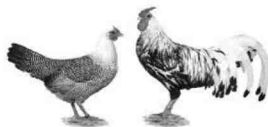

1.0 J - silberlack

1585	sg 93 SG	Michael Löscher	
1586	sg 93 SG	Michael Löscher	30 €
1587	v 97 LVE	Michael Löscher	

0.1 J - silberlack

1588	sg 95 Z	Michael Löscher	
1589	sg 93 SG	Michael Löscher	
1590	sg 94 SG	Michael Löscher	
1591	sg 95 So. E	Michael Löscher	
1592	sg 94 SG	Michael Löscher	

Zwerghühner

Federfüßige Zwerghühner



1.0 J - gold-porzellanfarbig

1593	sg 93 SG	Andreas Koch	15 €
1594	sg 94 SG	Andreas Koch	15 €
1595	sg 93 SG	Heinz Kühnle	

Kat.-Nr.:	Bewertung:	Aussteller:	Vkpr.:
1596	g 91	Heinz Kühnle	
1597	sg 95 Z	Andreas Koch	15 €
1598	hv 96 E	Andreas Koch	15 €
1599	u 0	Heinz Kühnle	
1600	sg 93 SG	Heinz Kühnle	
1601	hv 96 E	Andreas Koch	
<i>0.1 J - gold-porzellanfarbig</i>			
1602	hv 96 E	Andreas Koch	
1603	sg 93 SG	Andreas Koch	20 €
1604	sg 94 Z	Heinz Kühnle	
1605	b 90	Heinz Kühnle	
1606	sg 93 SG	Andreas Koch	20 €
1607	sg 94 Z	Andreas Koch	20 €
1608	sg 94 SG	Heinz Kühnle	
1609	sg 93 SG	Heinz Kühnle	
1610	sg 93 SG	Andreas Koch	20 €
1611	sg 95 Z	Andreas Koch	20 €
1612	hv 96 E	Heinz Kühnle	
1613	sg 94 Z	Heinz Kühnle	
1614	b 90	Andreas Koch	20 €
1615	v 97 LVE	Andreas Koch	20 €
1616	sg 94 SG	Andreas Koch	20 €
1617	sg 95 Z	Andreas Koch	20 €
1618	g 91	Andreas Koch	

Zwerg-Australorps

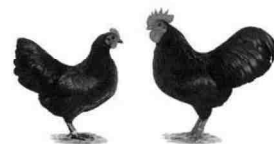

1.0 a - blau-gesäumt

1619	g 91	Werner Butzer	
------	------	---------------	--

0.1 J - blau-gesäumt

1620	sg 94 SG	Werner Butzer	
1621	o.B.	Werner Butzer	
1622	sg 94 Z	Werner Butzer	

0.1 a - blau-gesäumt

1623	o.B.	Werner Butzer	
------	------	---------------	--

Zwerg-Wyandotten



1.0 J - schwarz

1624	sg 93 SG	Herbert Mettmann	20 €
1625	hv 96 E	Herbert Mettmann	

0.1 J - schwarz

1626	sg 93 SG	Herbert Mettmann	20 €
1627	sg 95 So. E	Herbert Mettmann	
1628	hv 96 E	Herbert Mettmann	
1629	sg 94 SG	Herbert Mettmann	20 €
1630	sg 93 SG	Herbert Mettmann	

1.0 J - lachsfarbig

1631	sg 95 GE	Gerhard Hirth	
------	----------	---------------	--

0.1 J - lachsfarbig

1632	sg 94 SG	Gerhard Hirth	
1633	sg 93 SG	Gerhard Hirth	
1634	v 97 BDRGM	Gerhard Hirth	

1.0 J - weiß-schwarzcolumbia

1635	sg 95 Z	Gerhard Hirth	30 €
------	---------	---------------	------

0.1 J - weiß-schwarzcolumbia

1636	g 91	Gerhard Hirth	30 €
1637	sg 93 SG	Gerhard Hirth	30 €
1638	g 92	Gerhard Hirth	30 €

Zwerg-Welsumer

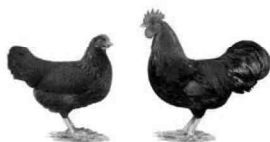

1.0 J - orangefarbig

- 1639 sg 93 Z Marius Stegmaier
- 1640 g 92 Marius Stegmaier
- 1641 g 91 Marius Stegmaier

0.1 J - orangefarbig

- 1642 sg 93 SG Marius Stegmaier
- 1643 g 91 Marius Stegmaier
- 1644 sg 94 Z Marius Stegmaier

Zwerg-New Hampshire

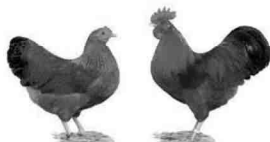

1.0 J - goldbraun

- 1645 sg 93 SG Günter Endres 25 €
- 1646 sg 95 E Günter Endres 25 €
- 1647 sg 93 SG Günter Endres 25 €
- 1648 sg 93 SG Günter Endres 25 €
- 1649 sg 94 Z Günter Endres 25 €

0.1 J - goldbraun

- 1650 sg 93 SG Günter Endres

Zwerg-Nackthalshühner

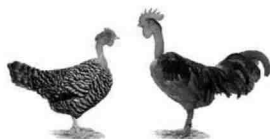

1.0 J - schwarz

PR: Siegfried Basmer

- 1651 sg 95 Z Rainer Hardmaier
- 1652 g 92 Rainer Hardmaier
- 1653 sg 95 E Rainer Hardmaier

0.1 J - schwarz

- 1654 sg 94 SG Rainer Hardmaier
- 1655 sg 93 SG Rainer Hardmaier
- 1656 sg 95 Z Rainer Hardmaier
- 1657 v 97 LVE Rainer Hardmaier
- 1658 leer Rainer Hardmaier

Zwerg-Italiener

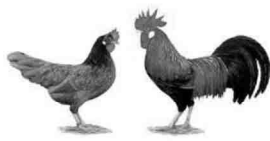

1.0 J - goldfarbig

- 1659 sg 95 So. E Patrick Blinky 30 €
- 1660 sg 93 SG Patrick Blinky

0.1 J - goldfarbig

- 1661 sg 93 SG Patrick Blinky
- 1662 g 92 Patrick Blinky
- 1663 sg 93 SG Patrick Blinky
- 1664 sg 93 Z Patrick Blinky

Zwerg-Paduaner gestruppt

1.0 J - chamols-weiß gesäumt

- 1665 sg 94 SG Nicole Ley

0.1 J - chamols-weiß gesäumt

- 1666 hv 96 E Nicole Ley
- 1667 sg 94 SG Nicole Ley
- 1668 sg 95 Z Nicole Ley

- 1669 leer Nicole Ley

Japanische Legewachtel



1.0 J - wildfarbig

- 1670 sg 93 SG Heike Deffner
- 1671 g 92 Heike Deffner
- 1672 sg 94 SG Hansjörg Opala
- 1673 sg 94 LVE Hansjörg Opala
- 1674 sg 94 Z Heike Deffner
- 1675 g 92 Heike Deffner
- 1676 g 92 Hansjörg Opala
- 1677 hv 96 E Hansjörg Opala
- 1678 sg 93 SG Heike Deffner
- 1679 g 91 Heike Deffner
- 1680 sg 95 Z Hansjörg Opala
- 1681 sg 95 Z Hansjörg Opala

0.1 J - wildfarbig

- 1682 hv 96 E Hansjörg Opala
- 1683 sg 94 SG Hansjörg Opala
- 1684 g 91 Heike Deffner
- 1685 sg 94 SG Hansjörg Opala
- 1686 v 97 Hall B Hansjörg Opala
- 1687 sg 94 SG Hansjörg Opala
- 1688 hv 96 E Hansjörg Opala

1.0 J - silber-wildfarbig

- 1689 u 0 Heike Deffner
- 1690 sg 93 SG Heike Deffner

0.1 J - silber-wildfarbig

- 1691 sg 95 So. E Heike Deffner
- 1692 sg 94 SG Heike Deffner
- 1693 sg 94 Z Heike Deffner

Tauben

Formentauben

Texaner



1.0 a - kennfarbig dunkel

- 1694 sg 94 Z Hansjörg Deffner

0.1 a - schwarz

- 1695 g 92 Hansjörg Deffner

1.0 a - kennfarbig hell

- 1696 sg 95 So. E Hansjörg Deffner

0.1 a - rotfahl

- 1697 g 92 Hansjörg Deffner

Niederländische Schönheitsbrieftauben



1.0 J - blau-gehämmert

- 1698 sg 94 SG Otto Kurz
- 1699 g 91 Otto Kurz
- 1700 sg 94 Z Otto Kurz

1.0 a - blau-gehämmert

- 1701 hv 96 E Otto Kurz

0.1 J - blau-gehämmert

- 1702 sg 95 Z Otto Kurz
- 1703 sg 93 SG Otto Kurz

1704 sg 95 So. E *0.1 a - blau-gehämmert* Otto Kurz

Huhntauben

Deutsche Modeneser Gazzi



1.0 J - rotfahl-gehämmert
 1705 sg 94 Z Hansjörg Deffner
 1706 g 91 Hansjörg Deffner
1.0 a - rotfahl-gehämmert
 1707 sg 93 SG Hansjörg Deffner
0.1 J - rotfahl-gehämmert
 1708 g 91 Hansjörg Deffner
 1709 sg 95 E Hansjörg Deffner
0.1 a - rotfahl-gehämmert
 1710 sg 94 Z Hansjörg Deffner

Kropftauben

Schlesische Kröpfer



1.0 J - weiß
 1711 v 97 LVE Gerhard Hirth
 1712 g 92 Gerhard Hirth
 1713 sg 94 SG Gerhard Hirth
0.1 J - weiß
 1714 hv 96 E Gerhard Hirth
 1715 sg 95 Z Gerhard Hirth
 1716 sg 94 SG Gerhard Hirth

Voorburger Schildkröpfer



1.0 J - blau mit schwarzen Binden
 1717 sg 93 SG Harald Kerscher
0.1 J - blau mit schwarzen Binden
 1718 sg 94 SG Harald Kerscher
0.1 a - blau mit schwarzen Binden
 1719 sg 95 Z Harald Kerscher
 1720 v 97 GE Harald Kerscher
1.0 J - blau-gehämmert
 1721 g 92 Harald Kerscher
 1722 g 92 Harald Kerscher
 1723 sg 94 Z Harald Kerscher
0.1 J - blau-gehämmert
 1724 b 90 Harald Kerscher
 1725 sg 95 Z Harald Kerscher
 1726 sg 93 SG Harald Kerscher
 1727 sg 93 SG Harald Kerscher
 1728 sg 95 Z Harald Kerscher

Farbentauben

Süddeutsche Mönchtauben, glattfüßig



1.0 J - blau mit weißen Binden

PR: Gerhard Stähle

1729 sg 94 SG Hansjörg Deffner
 1730 sg 94 SG Hansjörg Deffner

1731 sg 95 Z Hansjörg Deffner
0.1 J - blau mit weißen Binden
 1732 sg 93 SG Hansjörg Deffner
 1733 hv 96 E Hansjörg Deffner
 1734 g 92 Hansjörg Deffner

Süddeutsche Mohrenköpfe

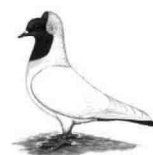

1.0 J - blau
 1735 hv 96 So. E Hansjörg Deffner
0.1 J - blau
 1736 sg 93 SG Hansjörg Deffner
 1737 sg 95 Z Hansjörg Deffner
0.1 a - blau
 1738 sg 93 SG Hansjörg Deffner

Süddeutsche Latztauben



1.0 a - blau
 1739 g 92 Hansjörg Deffner
0.1 a - blau
 1740 sg 94 SG Hansjörg Deffner

Fränkische Feldtauben



1.0 J - gelb
 1741 sg 93 SG Otto Kurz 25 €
 1742 hv 96 So. E Otto Kurz
 1743 sg 93 SG Otto Kurz 25 €
 1744 v 97 Hall B Otto Kurz
 1745 sg 94 SG Otto Kurz 25 €
0.1 J - gelb
 1746 sg 95 SG Otto Kurz
 1747 sg 95 Z Otto Kurz 25 €
 1748 sg 94 SG Otto Kurz 25 €
 1749 hv 96 E Otto Kurz
 1750 sg 95 Z Otto Kurz 25 €
 1751 sg 93 SG Otto Kurz 25 €

Schweizer Farbentauben

Luzerner Goldkragen



1.0 a - mehlfarbig mit dunklen Binden
 1752 sg 95 Z Hansjörg Deffner
0.1 a - mehlfarbig mit dunklen Binden
 1753 sg 93 SG Hansjörg Deffner
 1754 sg 93 SG Hansjörg Deffner
1.0 a - mehlfarbig-gehämmert
 1755 sg 93 SG Hansjörg Deffner
 1756 sg 94 SG Hansjörg Deffner
0.1 a - mehlfarbig-gehämmert
 1757 sg 95 E Hansjörg Deffner

Trommeltauben

Arabische Trommeltauben

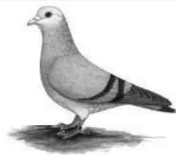

			<i>1.0 J - weiß</i>	
1758	sg 93 SG	Gerhard Hirth		20 €
1759	hv 96 So. E	Gerhard Hirth		20 €
			<i>0.1 J - weiß</i>	
1760	sg 93 SG	Gerhard Hirth		20 €
1761	sg 95 Z	Gerhard Hirth		20 €

Strukturtauben

Altholländische Kapuziner



			<i>1.0 J - rot-gemöncht getigert</i>	
1762	sg 94 SG	Eva-Maria Günther		
1763	sg 95 SG	Eva-Maria Günther		
1764	sg 94 SG	Eva-Maria Günther		
			<i>1.0 a - rot-gemöncht getigert</i>	
1765	sg 94 SG	Eva-Maria Günther		
1766	sg 95 Z	Eva-Maria Günther		
			<i>0.1 J - rot-gemöncht getigert</i>	
1767	sg 94 SG	Eva-Maria Günther		
1768	hv 96 E	Eva-Maria Günther		
1769	sg 94 SG	Eva-Maria Günther		
			<i>0.1 a - rot-gemöncht getigert</i>	
1770	sg 95 Z	Eva-Maria Günther		
1771	v 97 LVE	Eva-Maria Günther		

Mövchen

Figurita-Mövchen



			<i>1.0 J - weiß</i>	
1772	sg 95 SG	Simon Schumacher		
1773	sg 93 SG	Simon Schumacher		
			<i>1.0 a - weiß</i>	
1774	hv 96 GE	Simon Schumacher		
1775	v 97 BDRG B	Simon Schumacher		
			<i>0.1 J - weiß</i>	
1776	sg 95 Z	Simon Schumacher		
1777	sg 95 SG	Simon Schumacher		
			<i>0.1 a - weiß</i>	
1778	hv 96 E	Simon Schumacher		

**Orientalische Mövchen
Blondinetten mit
gesäumten Schwanz**



			<i>0.1 J - schwarz-gesäumt</i>	
1779	sg 95 SG	Simon Schumacher		
			<i>0.1 a - schwarz-gesäumt</i>	
1780	leer	Simon Schumacher		
1781	hv 96 So. E	Simon Schumacher		
1782	sg 95 Z	Simon Schumacher		

Tümlertauben

Sisaker Roller



			<i>1.0 J - schwarz</i>	
1783	sg 93 SG	Friedrich Günther		
1784	sg 95 Z	Friedrich Günther		
1785	sg 95 Z	Friedrich Günther		25 €
1786	sg 94 SG	Friedrich Günther		25 €
			<i>0.1 J - schwarz</i>	
1787	sg 94 SG	Friedrich Günther		25 €
1788	sg 93 SG	Friedrich Günther		

Jugendschau

Groß- und Wassergeflügel

Enten

Zwergenten



			<i>1.0 J - weiß</i>	
1789	sg 94 SG	Silas Noller		
1790	sg 95 E	Silas Noller		
			<i>0.1 J - weiß</i>	
1791	sg 93 SG	Silas Noller		
1792	sg 95 Z	Silas Noller		

Hühner

Australorps

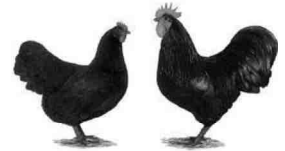

			<i>1.0 J - schwarz</i>	
1793	sg 95 JLVE	Lena Altvater		20 €
1794	sg 95 Z	Lena Altvater		20 €
			<i>0.1 J - schwarz</i>	
1795	sg 94 SG	Lena Altvater		
1796	sg 94 SG	Lena Altvater		
1797	sg 95 Z	Lena Altvater		
1798	sg 94 SG	Lena Altvater		
1799	g 91	Lena Altvater		
1800	sg 93 SG	Lena Altvater		25 €
1801	sg 94 SG	Lena Altvater		25 €
1802	sg 95 Z	Lena Altvater		25 €
1803	g 91	Lena Altvater		25 €
1804	sg 95 E	Lena Altvater		25 €

Araucana

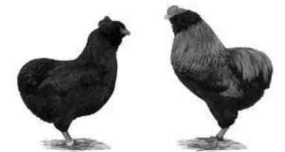

			<i>1.0 J - schwarz</i>	
PR: Rainer Barth				
1805	sg 95 Z	Lena Altvater		
			<i>0.1 J - schwarz</i>	
1806	hv 96 JLVE	Lena Altvater		
1807	g 92	Lena Altvater		

Seidenhühner



		<i>1.0 j - weiß</i>	
1808	u 0	Joelle Ley	
		<i>0.1 j - weiß</i>	
1809	sg 94 Z	Joelle Ley	
1810	hv 96 GE	Joelle Ley	
1811	sg 93 SG	Joelle Ley	
1812	sg 95 E	Joelle Ley	

Zwerghühner

Antwerpener Bartzwerg



		<i>1.0 j - gold-porzellanfarbig</i>	
1813	sg 94 Z	Nele Neshyba	
		<i>1.0 a - gold-porzellanfarbig</i>	
1814	sg 95 E	Nele Neshyba	
		<i>0.1 j - gold-porzellanfarbig</i>	
1815	g 92	Nele Neshyba	
1816	g 92	Nele Neshyba	
1817	g 92	Nele Neshyba	
1818	u 0	Nele Neshyba	

Holländische Zwerghühner

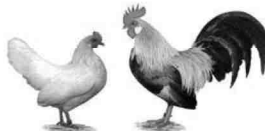

		<i>1.0 j - gold-weizenfarbig</i>	
1819	g 92	Marius Braun	25 €
1820	leer	Marius Braun	25 €
1821	sg 94 Z	Marius Braun	
1822	leer	Marius Braun	25 €
		<i>0.1 j - gold-weizenfarbig</i>	
1823	sg 94 Z	Marius Braun	
1824	sg 94 Z	Marius Braun	
1825	v 97 Hall B	Marius Braun	
1826	sg 93 SG	Marius Braun	

Deutsche Zwerg-Langshan

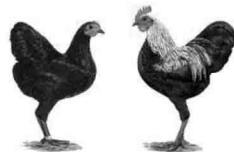

		<i>1.0 j - schwarz</i>	
1827	leer	Milli Walz	
1828	hv 96 So. E	Milli Walz	
		<i>0.1 j - schwarz</i>	
1829	sg 94 Z	Milli Walz	
1830	sg 93 SG	Milli Walz	
1831	sg 95 E	Milli Walz	

Zwerg-Wyandotten

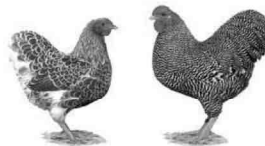

		<i>1.0 j - orangefarbig-gebändert</i>	
1832	sg 95 E	Henri Emil Jankowski	
1833	g 92	Henri Emil Jankowski	
		<i>0.1 j - orangefarbig-gebändert</i>	
1834	sg 93 Z	Henri Emil Jankowski	
1835	g 92	Henri Emil Jankowski	

1836 u 0 Henri Emil Jankowski

Deutsche Zwerg-Reichshühner

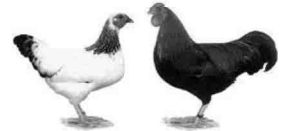

		<i>1.0 j - birkenfarbig</i>	
1837	g 92	Lars Blumenstock	15 €
1838	g 91	Lars Blumenstock	15 €
1839	g 92	Felix Blumenstock	
1840	g 91	Felix Blumenstock	
		<i>0.1 j - birkenfarbig</i>	
1841	g 91	Felix Blumenstock	
1842	u 0	Felix Blumenstock	
1843	sg 95 E	Lars Blumenstock	25 €
1844	g 92	Lars Blumenstock	25 €
1845	sg 94 Z	Felix Blumenstock	
1846	sg 93 SG	Felix Blumenstock	
1847	sg 93 SG	Lars Blumenstock	25 €
1848	hv 96 So. E	Lars Blumenstock	25 €
1849	sg 93 SG	Felix Blumenstock	
1850	g 92	Felix Blumenstock	

Zwerg-Araucana

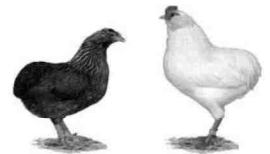

		<i>1.0 j - schwarz</i>	
1851	v 97 BDRG P	Leon Kuhn	
		<i>0.1 j - schwarz</i>	
1852	g 92	Leon Kuhn	
1853	sg 94 Z	Leon Kuhn	

Ostfriesische Zwerg-Möwen

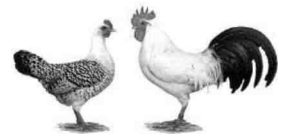

		<i>1.0 a - silber-schwarzgeflockt</i>	
1854	sg 94 Z	Lukas Fischer	25 €
		<i>0.1 j - silber-schwarzgeflockt</i>	
1855	g 91	Lukas Fischer	
1856	sg 95 E	Lukas Fischer	25 €
1857	g 91	Lukas Fischer	25 €
1858	g 92	Lukas Fischer	25 €
1859	sg 93 SG	Lukas Fischer	25 €
		<i>0.1 a - silber-schwarzgeflockt</i>	
1860	sg 95 Z	Lukas Fischer	
1861	hv 96 LVE	Lukas Fischer	

Tauben

Formentauben

Niederländische Schönheitsbriefftauben



		<i>1.0 j - blau mit schwarzen Binden</i>	
1862	g 91	Lukas Schneider	20 €
1863	sg 95 E	Lukas Schneider	20 €
1864	g 92	Lukas Schneider	20 €
		<i>0.1 j - blau mit schwarzen Binden</i>	
1865	sg 94 Z	Lukas Schneider	20 €
1866	g 92	Lukas Schneider	20 €
1867	hv 96 So. E	Lukas Schneider	20 €

Kat.-Nr.:	Bewertung:	Aussteller:	Vkpr.:
		<i>1.0 j - blau-gehämmert</i>	
1868	g 92	Lukas Schneider	20 €
1869	g 91	Lukas Schneider	20 €
1870	sg 94 Z	Lukas Schneider	20 €
		<i>0.1 j - blau-gehämmert</i>	
1871	b 90	Lukas Schneider	20 €
1872	sg 95 E	Lukas Schneider	20 €
1873	g 92	Lukas Schneider	20 €

Huhntauben

Deutsche Modeneser Schietti



		<i>1.0 j - gelb</i>	
1874	b 90	Lukas Schneider	20 €
1875	u 0	Lukas Schneider	20 €
		<i>1.0 a - gelb</i>	
1876	sg 94 Z	Lukas Schneider	
		<i>0.1 j - gelb</i>	
1877	g 91	Lukas Schneider	20 €
		<i>0.1 a - gelb</i>	
1878	sg 93 Z	Lukas Schneider	
1879	sg 95 E	Lukas Schneider	

Kat.-Nr.:	Bewertung:	Aussteller:	Vkpr.:
-----------	------------	-------------	--------

Ausstellerverzeichnis:

Andreas Koch (30) Mühlgasse 9, 74429 Sulzbach-Laufen <i>Federfüßige Zwerghühner</i>	0157-50293930	Hermann Fischer (16) Galgenberg 25, 74676 Niedernhall <i>Zwergenten</i>	07940-4357
Dieter Abel (40) Unterer Höhenweg 1, 74532 Ilshofen <i>New Hampshire</i> <i>Vorwerkhühner</i> <i>Brautente</i>	07904-1344	Isidor Schneider (35) Kleinauweg 17, 74423 Obersontheim <i>Laufenten</i>	07973-6431
Dirk Grüninger (7) Steinachweg 13, 74423 Obersontheim <i>Brakel</i>	07973-6557	Jan Blumenstock (45) Albert-Schüle-Weg 7, 74532 Ilshofen <i>Deutsche Reichshühner</i>	0173-6711971
Eva-Maria Günther (10) Sulzdorferstr.38/1a, 74523 Schwäbisch Hall <i>Altholländische Kapuziner</i>	0791-2041089	Janick Wirth (46) Klingenstraße 5, 74532 Ilshofen <i>Wyandotten</i>	07904-538
J Felix Blumenstock (47) Albert-Schüle-Weg 7, 74532 Ilshofen <i>Deutsche Zwerg-Reichshühner</i>	0173-6711971	J Joelle Ley (3) Hammerschmiedsweg 1, 74523 Schwäbisch Hall <i>Seidenhühner</i>	
Friedrich Günther (11) Gaildorferstr. 10, 74423 Obersontheim <i>Sisaker Roller</i>	07973-5100	Jürgen Schwarz (39) Krummerweg 2, 74532 Ilshofen <i>Vorwerkhühner</i>	07904-7967
Gerhard Hirth (20) Fischbach 1, 73453 Abtsgmünd <i>Fränkische Landgänse</i> <i>Warzenenten</i> <i>Dresdner</i> <i>Zwerg-Wyandotten</i> <i>Schlesische Kröpfer</i> <i>Arabische Trommeltauben</i>	07366-6649	Karl Lober (43) Brunnenstraße 4, 74532 Ilshofen <i>Hühnergans</i>	07906-8518
Günter Endres (17) Schloßbergsteige 29, 74653 Kunzelsau <i>Zwerg-New Hampshire</i>		J Lars Blumenstock (48) Elzhäuser Weg 8, 74532 Ilshofen <i>Deutsche Zwerg-Reichshühner</i>	07906-9418551
Hansjörg Deffner (26) Neue Strasse 40, 74538 Rosengarten <i>Texaner</i> <i>Deutsche Modeneser Gazzi</i> <i>Süddeutsche Mönchtauben, glattfüßig</i> <i>Süddeutsche Mohrenköpfe</i> <i>Süddeutsche Latztauben</i> <i>Luzerner Goldkragen</i>	0176-61976176	J Lena Altwater (24) Frikhoferstr.12, 74405 Gaildorf <i>Australorps</i> <i>Araucana</i>	07971-8764
Hansjörg Opala (27) Burrberg 47, 74538 Rosengarten <i>Japanische Legewachtel</i>	0791-47770	J Leon Kuhn (21) Fichtenbergerstr.18, 74427 Fichtenberg <i>Zwerg-Araucana</i>	015168402480
Harald Kerscher (13) Galgenbergweg 25, 74424 Bühlermann <i>Voorburger Schildkröpfer</i>		J Lukas Fischer (14) Galgenberg 27, 74676 Niedernhall <i>Ostfriesische Zwerg-Möwen</i>	07940-935824
Heike Deffner (28) Neue Strasse 40, 74538 Rosengarten <i>Japanische Legewachtel</i>	0176-61976076	J Lukas Schneider (31) Ziegelhütte 1, 74420 Oberrot <i>Niederländische Schönheitsbrieftauben</i> <i>Deutsche Modeneser Schiatti</i>	07977-581
Heinz Kühnle (29) Falkenweg 10, 74427 Fichtenberg <i>Federfüßige Zwerghühner</i> <i>Mandarinente</i> <i>Brautente</i>	0171-8239966	J Marius Braun (33) Im Mittleren Weiler 10, 74423 Obersontheim <i>Holländische Zwerghühner</i>	07973-16241
Heinz Nonnenmacher (5) Mühlstraße 17, 74424 Bühlermann <i>Australorps</i>	0152-52708215	Marius Stegmaier (36) Herlebacherstr.4, 74423 Obersontheim <i>Zwerg-Welsumer</i>	07973-6611
J Henri Emil Jankowski (25) In der Ebene 47, 74405 Gaildorf <i>Zwerg-Wyandotten</i>	07971-977250	Matthias Fischer (15) Galgenberg 27, 74676 Niedernhall <i>Hochbrutflugenten</i> <i>Vorwerkhühner</i>	07940-935824
Herbert Herterich (42) Grünbachstr.11, 74532 Ilshofen <i>Laufenten</i>	07906-9409317	Michael Löscher (8) Markertshofen 15, 74586 Frankenhardt <i>Hamburger</i>	07959-920956
Herbert Mettmann (6) Geifertshoferstr.22, 74426 Bühlerzell <i>Zwerg-Wyandotten</i>	07974-655	J Milli Walz (22) Arnsdorf 20, 74542 Braunsbach <i>Deutsche Zwerg-Langshan</i>	07906-9413199
		J Nele Neshyba (32) Steigenwiesenstr.7, 74423 Obersontheim <i>Antwerpener Bartzwerge</i>	07973-1509
		Nicole Herterich (41) Grimmbachstr.11, 74532 Ilshofen <i>Zwergenten</i>	07906-9409317
		Nicole Ley (4) Hammerschmiedsweg 1/1, 74523 Schwäbisch Hall <i>Zwerg-Paduaner gestrupft</i>	0151-41280426
		Otto Kurz (44) Wolpertshausenerstr.11, 74532 Ilshofen <i>Niederländische Schönheitsbrieftauben</i> <i>Fränkische Feldtauben</i>	07904-8215

	Patrick Binkle (38) Erlenstraße 28, 74423 Obersontheim <i>Zwerg-Italiener</i>	0173-9201412
	Rainer Hardmaier (19) Poppenweilerstr. 58, 71640 Ludwigsburg <i>Zwerg-Nackthalshühner</i>	
	Samuel Fischer (18) Galgenberg 27, 74676 Niedernhall <i>Hochbrutflugenten</i>	07940-935824
	Sascha Hermann (9) Hofwiesenweg 3, 74424 Bühlertann <i>Bielefelder Kennhühner</i>	0170-3891304
J	Silas Noller (23) Kirchbergweg 8, 74405 Gaildorf <i>Zwergenten</i>	0152-28909289
	Simon Schumacher (1) Schenbergweg 10, 74523 Schwäbisch Hall <i>Figurita-Mövchen</i> <i>Orientalische Mövchen Blondinetten mit gesäumten Schwanz</i>	0791-95676675
	Thomas Carle (2) Beider Lohmühle 23/4, 74182 Obersulm <i>Seidenhühner</i>	0171-6340742
	Ulrich Federolf (12) Wasserrain 10, 74423 Obersontheim <i>Amerikanische Pekingenten</i>	07973-910500
	Uwe Braun (34) Im Mittleren Weiler 10, 74423 Obersontheim <i>Welsumer</i>	07973-16241
	Werner Butzer (37) Brückengasse 7/1, 74423 Obersontheim <i>Australorps</i> <i>Zwerg-Australorps</i>	07973-3018866



„Modische Kurzhaar- Frisuren.“

Jeder Mensch hat etwas, das ihn antreibt.

Wir machen den Weg frei.

Ihre VR Bank Schwäbisch Hall-Crailsheim eG gehört zu den Banken, die von ihren Mitgliedern getragen wird. Über 100.000 Menschen sind bereits bei uns Kunde, rund 65.000 sind Mitglied und profitieren von unserem einzigartigen Genossenschaftsprinzip. www.vrbank-sha.de

VR Bank Schwäbisch
Hall-Crailsheim eG 



Setzen Sie auf Sicherheit!

Mit Mifuma Qualitätsfutter für die Aufzucht, Zucht und Schau.



Besuchen Sie uns an unseren Messeständen und lassen Sie sich unsere Neuigkeiten zeigen! Wir freuen uns auf Sie!

Eine komplette Übersicht über alle unsere Fütterungskonzepte und Produkte erhalten Sie telefonisch unter 0621 32245-76 und auf www.mifuma.de

Mischfutter Werke Mannheim GmbH, Otto-Hahn-Str. 40, 68169 Mannheim